



**2011**

**ÖĞRENCİ SEÇME**

**VE**

**YERLEŐTİRME SİSTEMİ**

**(ÖSYS)**

**KILAVUZU**

2547 sayılı Yükseköğretim Kanunu'nun 2880 sayılı kanunla değiştirilen 7/h, 10. ve 45. maddeleri uyarınca yükseköğretim kurumlarına öğrenci seçme ve yerleştirme esaslarını belirlemek üzere T.C. Yükseköğretim Kurulu Öğrenci Seçme ve Yerleştirme Merkezi (ÖSYM) tarafından hazırlanan bu Kılavuzun yayımlanması ve uygulanması Yükseköğretim Genel Kurulunun 23.12.2010 tarih ve 2010.19.1137 sayılı kararı ile kabul edilmiştir. ÖSYS'ye başvuran adaylar Kılavuzda ve ilgili mevzuatta yer alan düzenlemeleri kabul etmiş sayılırlar.

Yükseköğretime Geçiş Sınavı (YGS) Başvuru Tarihleri	: 3-19 Ocak 2011 (Bu süre kesinlikle uzatılmayacaktır.)
Yükseköğretime Geçiş Sınavı (YGS) Tarihi, Saati ve Süresi	: 27 Mart 2011, 10.00, 160 dakika
Lisans Yerleştirme Sınavları (LYS) Başvuru Tarihleri	: 18-27 Nisan 2011 (Bu süre kesinlikle uzatılmayacaktır.)
LYS-1: Lisans Yerleştirme Sınavı-1 (Matematik) Tarihi, Saati ve Süresi	: 18 Haziran 2011, 10.00, 120 dakika
LYS-5: Lisans Yerleştirme Sınavı-5 (Yabancı Dil) Tarihi, Saati ve Süresi	: 18 Haziran 2011, 14.30, 120 dakika
LYS-4: Lisans Yerleştirme Sınavı-4 (Sosyal Bilimler) Tarihi, Saati ve Süresi	: 19 Haziran 2011, 10.00, 135 dakika
LYS-3: Lisans Yerleştirme Sınavı-3 (Edebiyat-Coğrafya) Tarihi, Saati ve Süresi	: 25 Haziran 2011, 10.00, 120 dakika
LYS-2: Lisans Yerleştirme Sınavı-2 (Fen Bilimleri) Tarihi, Saati ve Süresi	: 26 Haziran 2011, 10.00, 135 dakika
YGS Sınav Ücreti	: 35,00 TL
LYS Sınav Ücretleri (Girilmek istenen her bir LYS için)	: 20,00 TL
Sınavsız Geçiş Başvuru Ücreti	: 10,00 TL
ÖSYS Başvuru Hizmeti Ücreti	: 3,00 TL
Yeni Şifre Edinme Ücreti	: 2,00 TL
2010-2011 Öğretim Yılı Yükseköğretim Programlarına Kayıt Tarihleri	: 5-9 Eylül 2011

**DİKKAT !** Kılavuzda yer alan bütün ücretlere KDV dahildir. Başvurusunu veya tercihini yapmayan; başvurusu veya tercihi geçersiz sayılan; sınava girmeyen veya giremeyen; sınava alınmayan veya sınavdan çıkarılan; sınavda başarı sağlayamayan veya sınavı geçersiz sayılan; ücret gerektirmeyen bir işlem için ücret yatan veya aynı işlem için birden fazla ödeme yapmış olan adayların ödedikleri ücretler geri verilmez.

### ADRESİMİZ

Merkezimizi bir bütün olarak ilgilendiren resmî, özel ve genel yazılar için:

**ÖSYM Başkanlığı 06538 Bilkent-ANKARA**

Başvurma, sınav ve sınav sonuçları konusunda adaylarca gönderilecek her tür dilekçe için:

**ÖSYM Başkanlığı (SHB) 06538 Bilkent-ANKARA**

ÖSYM İnternet Adresi: <http://www.osym.gov.tr>

ÖSYS İçin Aday İşlemleri (Başvuru, bilgi kontrol, değişiklik, düzeltme, tercih yapma vb.):

<http://ais.osym.gov.tr>

Sonuçlar İçin İnternet Adresi: <http://sonuc.osym.gov.tr>

Telefon Numarası:

**(312) 298 80 50 (Çok Hatlı Santral)**

ÖSYM Ankara Bürosu:

**Çetin Emeç Bulvarı 1290. Sokak No:2 06460 Yukarı Öveçler- ANKARA**

ÖSYM İstanbul Üsküdar Bürosu:

**Hakimiyet-i Milliye Cad. No: 47/A Üsküdar- İSTANBUL**

**DİKKAT !** Kılavuzda yer alan kurallar, kılavuzun yayım tarihinden sonra yürürlüğe girebilecek yasama, yürütme ve yargı organları ile Yükseköğretim Kurulu kararları gerekli kıldığı takdirde değiştirilebilir. Böyle durumlarda izlenecek yol, ÖSYM tarafından belirlenir ve ÖSYM'nin internet sayfasından kamuoyuna duyurulur.

Sınavlarla ilgili olarak alınan yeni kararlar ve gerekli görülen değişikliklere ilişkin bilgiler de ÖSYM'nin internet sayfasından kamuoyuna duyurulacaktır. Bu nedenle ilgililerin ÖSYM'nin internet sayfasını sık sık kontrol etmeleri yararlarına olacaktır.

# İÇİNDEKİLER

	<b>Sayfa</b>
<b>1. YÜKSEKÖĞRETİME ÖĞRENCİ SEÇME VE YERLEŞTİRME SİSTEMİ (ÖSYS)</b> .....	1
<b>2. BAŞVURMA</b> .....	1
2.1. Kimler Başvurabilir? .....	1
2.2. YGS'ye Girme Zorunluğu Var mıdır? .....	1
2.3. ÖSYS'ye Başvuru İşlemi Nasıl Yapılacaktır? .....	1
2.4. 2011-ÖSYS Aday Bilgi Formu Nasıl Doldurulacaktır? .....	5
2.5. Bankaya Ne Kadar Başvuru Ücreti Yatırılacaktır? .....	7
2.6. ÖSYS'ye Başvuru İşlemi Nasıl Tamamlanacaktır? .....	9
2.7. ÖSYS'ye Başvuru İşlemi Sonrası Verilen İnternet Erişim Şifresi Ne İşe Yarar? .....	10
<b>3. YÜKSEKÖĞRETİME GEÇİŞ SINAVI (YGS)</b> .....	10
3.1. YGS'de Hangi Testler Yer Alacaktır? .....	10
3.2. Sınava Girerken Yanınızda Bulundurmanız Gereken Belgeler Nelerdir? .....	10
3.3. YGS Nasıl Uygulanacaktır? .....	10
3.4. YGS Soru Kitapçığı ve Cevap Kâğıdı Nasıl Olacaktır? .....	11
3.5. Cevap Kâğıdına Cevaplar Nasıl İşaretlenecektir? .....	11
3.6. Sınav Sonunda Neleri Teslim Edeceksiniz? .....	14
3.7. Sınav Sonuçlarının Geçerli Sayılması Nelere Bağlıdır? .....	14
3.8. Salon Tutanakları ve Test Sorularına Verilen Cevaplar Üzerinde Ne Gibi İncelemeler Yapılır? .....	14
3.9. YGS'nin Değerlendirilmesi .....	14
3.9.1. YGS Puanları Nasıl Hesaplanacaktır? .....	14
3.9.2. YGS Sonuçları Nasıl Kullanılacaktır? .....	14
3.9.3. YGS Sonuçları Nasıl Duyurulacaktır? .....	15
<b>4. LİSANS YERLEŞTİRME SINAVLARI (LYS)</b> .....	15
4.1. Matematik Sınavı (LYS-1) .....	15
4.2. Fen Bilimleri Sınavı (LYS-2) .....	15
4.3. Edebiyat-Coğrafya Sınavı (LYS-3) .....	15
4.4. Sosyal Bilimler Sınavı (LYS-4) .....	17
4.5. Yabancı Dil Sınavı (LYS-5) .....	17
4.6. LYS'nin Değerlendirilmesi .....	17
4.6.1. LYS Puanları Nasıl Hesaplanacaktır? .....	17
4.6.2. LYS Sonuçları Nasıl Kullanılacaktır? .....	17
4.6.3. LYS Sonuçları Nasıl Duyurulacaktır? .....	17
<b>5. AÇIKÖĞRETİM PROGRAMLARINA YERLEŞTİRMEDE KULLANILACAK PUANLAR</b> .....	18
<b>6. ORTAÖĞRETİM BAŞARI PUANI</b> .....	18
6.1. Ortaöğretim Başarı Puanı Nasıl Hesaplanacaktır? .....	18
6.2. Yerleştirme Puanları Hesaplanırken AOBP'ler Bu Puanlara Nasıl Katılacak ve Ek Puanlar Nasıl Hesaplanacaktır? .....	18
<b>7. MESLEKİ VE TEKNİK ORTAÖĞRETİM KURUMLARINDAN MESLEK YÜKSEKOKULLARI İLE AÇIK ÖĞRETİM ÖN LİSANS PROGRAMLARINA SINAVSIZ GEÇİŞ</b> .....	19
<b>8. YERLEŞTİRME</b> .....	19
8.1. 2011-ÖSYS Yükseköğretim Programları ve Kontenjanları Kılavuzu .....	20
<b>9. ÖZEL YETENEK SINAVI İLE SEÇME YÖNTEMİ</b> .....	20
9.1. Özel Yetenek Gerektiren Eğitim Programları İle İlgili İşlemler .....	20
9.2. Eğitim Programları Dışındaki Özel Yetenek Gerektiren Programlar İle İlgili İşlemler .....	21
<b>10. ÖSYS'DE ÖZEL DURUMU BULUNAN ADAYLAR</b> .....	22
10.1. Okul Birincileri .....	22
10.2. Belli Sanat Dallarında Üstün Yetenekli Adaylar .....	22
10.3. TÜBİTAK Yarışmalarında Başarılı Olan Adaylar .....	22
10.4. Spor Dallarında Üstün Başarılı Olan Adaylar .....	23
10.5. Özürlü Adaylar .....	23
10.6. KKTC'den Başvuran Adaylar .....	23
10.7. Yurt Dışından (KKTC Hariç) Başvuran Adaylar .....	23
10.8. Yurt Dışında Öğrenim Gören (Transkriptli) Adaylar .....	24
10.9. Yurt Dışında Yükseköğrenim Görmek İsteyenler .....	24
10.10. Birden Fazla Ortaöğretim Kurumundan Diploma Almış Olan Adaylar .....	25
10.11. 2010-ÖSYS'ye Başvurmuş Ancak 2009-2010 Öğretim Yılında Mezun Olamamış Adaylar .....	25
10.12. 2011-ÖSYS'ye Başvurduktan Sonra Bilgilerinde Değişiklik Olanlar .....	25
<b>11. ÖSYM İLE YAZIŞMALAR</b> .....	25
<b>12. ADAYLARIN İNTERNET ORTAMINDA YAPABİLECEKLERİ İŞLEMLER</b> .....	26
<b>13. KİMLER TÜRKİYE'DEKİ YÜKSEKÖĞRETİM PROGRAMLARINA KAYIT YAPTIRAMAZLAR ?</b> .....	26

## GENEL AMAÇLIDİLEKÇE ÖRNEĞİ

### ADAYLAR TARAFINDAN ÖSYM'YE GÖNDERİLECEK DİLEKÇELER İLE İLGİLİ AÇIKLAMALAR

### ÖĞRENİM BİLGİLERİ DEĞİŞİKLİĞİ DİLEKÇE ÖRNEĞİ

### BAŞVURU ÜCRETLERİNİN YATIRILACAĞI BANKALAR

## LİSTE ve ÇİZİMLER

<b>Çizim 1.</b>	2011-ÖSYS Başvurusu Nereye Yapılacak? .....	2
<b>Çizim 2.</b>	Hangi Adaylar Öğrenim Bilgilerini Onaylatacak? Hangi Adaylar Aday Bilgi Formuna Diplomasının Onaylı Bir Suretini Ekleyecek? .....	3
<b>Çizim 3.</b>	2011-ÖSYS Aday Bilgi Formunun Ön Yüzü .....	4
<b>Çizim 5.</b>	YGS'ye Girmek İstiyorum/ İstemiyorum Seçeneklerinden Hangisi İşaretlenecek? .....	6
<b>Liste 1.</b>	2011-YGS Sınav Merkezleri .....	8
<b>Çizim 6.</b>	YGS Soru Kitapçığı Kapağı Örneği .....	12
<b>Çizim 7.</b>	YGS Cevap Kâğıdı Örneği .....	13
<b>Çizim 8.</b>	YGS ve LYS'de Elde Edilecek Puanlara Göre Tercih Edilebilecek Yükseköğretim Programları .....	16

## TABLolar

<b>Tablo 1A</b>	AYGS Puanlarının Hesaplanabilmesi İçin Hangi Testlerden En Az Kaç Ham Puan Almak Gerekir? .....	27
<b>Tablo 1B</b>	ALYS Puanlarının Hesaplanabilmesi İçin Hangi Testlerden En Az Kaç Ham Puan Almak Gerekir? .....	27
<b>Tablo 1C</b>	Yükseköğretim Programlarına Başvurabilmek İçin En Az Kaç Puan Almak Gerekir? .....	28
<b>Tablo 1D</b>	YGS'deki Testler ve Kapsamları .....	28
<b>Tablo 1E</b>	YGS Puan Türleri .....	29
<b>Tablo 1F</b>	LYS'lerdeki Testler .....	29
<b>Tablo 1G</b>	LYS Puan Türleri .....	30
<b>Tablo 2A</b>	Yerleştirmede Kullanılacak Puanlar Hesaplanırken Ağırlıklı Ortaöğretim Başarı Puanının (AOBP) Çarpılacağı Katsayılar .....	31
<b>Tablo 2B</b>	Bir Mesleğe Yönelik Program Uygulayan Ortaöğretim Kurumu Mezunlarına Verilecek Olan Ek Puanların Hesaplanmasında Kullanılacak AOBP'ler ve Çarpılacağı Katsayılar .....	31
<b>Tablo 3A</b>	Ortaöğretimdeki Alanlar ile Aynı Alanlardaki Lisans Programları .....	32
<b>Tablo 3B.1</b>	Mesleki ve Teknik Ortaöğretim Kurumlarının Alanları ile Aynı Alanlardaki Lisans Programları .....	37
<b>Tablo 3B.2</b>	Teknoloji Fakültesi Lisans Programları .....	40
<b>Tablo 3B.3</b>	Sanat ve Tasarım Fakültesi Lisans Programları .....	43
<b>Tablo 3B.4</b>	Turizm Fakültesi Lisans Programları .....	44
<b>Tablo 3C</b>	Mesleki ve Teknik Ortaöğretim Kurumu Mezunlarının Sınavsız Yerleşebilecekleri Önlisans Programları .....	46
<b>Tablo 4</b>	Yükseköğretim Programlarının Öğretim Süreleri ve Puan Türleri .....	55
<b>Tablo 5</b>	Özel Yetenek Sınavı Sonuçlarına Göre Öğrenci Alan Yükseköğretim Programları .....	60
<b>Tablo 6</b>	Okul Türleri ve Kodları .....	61
<b>Tablo 7</b>	Ortaöğretim Kurumlarındaki Alanlar ve Kodları .....	63

## AÇIKLAMALAR VE DUYURULAR

Kara, Deniz ve Hava Harp Okullarına Girmek İsteyen Kız ve Erkek Adayların Dikkatine! .....	65
Kara, Deniz, Hava, Jandarma ve GATA Sağlık Astsubay Meslek Yüksekokullarına Girmek İsteyen Erkek Adayların Dikkatine! .....	67
Örgün Yükseköğretim Programlarında Okuyanlar veya Bu Programlardan Mezun Olanlar ile Açık Öğretim Programlarından Mezun Olanların Kontenjan Sınırlaması Olmayan Açık Öğretim Programlarına Kaydolmalarına İlişkin Esaslar .....	71
Anadolu Üniversitesi Batı Avrupa Açıköğretim Programları .....	71

## KISALTMALAR

Bak. : Bakımı	M. : Meslek	Sig. : Sigortacılık
Bil. : Bilimleri	Müh. : Mühendisliği	Tic. : Ticaret
Bilg. : Bilgisayar	MYO. : Meslek Yüksekokulu	Tas. : Tasarım / Tasarımı
Ç.P.L. : Çok Programlı Lise	M.T.O.K.: Mesleki ve teknik ortaöğretim kurumu mezunları	Tek. : Teknolojileri /Teknolojisi/ Teknikler
Eko. : Ekonomisi	Kur. : Kurumları	Tekn. : Teknikerliği
Elek. : Elektronik	Otel. : Otelcilik	Uyg. : Uygulamalı
Fak. : Fakültesi	Öğr. : Öğretmenliği	Y. : Yabancı
Hav. : Havacılık	Prog. : Programcılığı	YGS : Yükseköğretime Geçiş Sınavı
İşl. : İşletmeciliği/İşletmecilik/İşlemeciliği	Reh. : Rehabilitasyon	Yön. : Yönetimi
L. : Lisesi	Sek. : Sekreterlik	YO. : Yüksekokul
Loj. : Lojistik	Sis. : Sistemleri	Y.D.A. : Yabancı Dil Ağırlıklı
LYS : Lisans Yerleştirme Sınavları		

**DİKKAT!** Ortaöğretim kurumlarındaki program türleri için kullanılan alan, kol, bölüm ve dal gibi terimlerin yerine bu Kılavuzda "alan" terimi kullanılmıştır.

# 1. YÜKSEKÖĞRETİME ÖĞRENCİ SEÇME VE YERLEŞTİRME SİSTEMİ (ÖSYS)

2011-2012 öğretim yılı için yükseköğretim programlarına alınacak öğrencilerin seçimi ve tercihlerine göre yerleştirilmesi Öğrenci Seçme ve Yerleştirme Merkezi (ÖSYM) tarafından yapılacaktır. Sistemin genel adı Öğrenci Seçme ve Yerleştirme Sistemi (ÖSYS)'dir. Bu sistem içinde Yükseköğretime Geçiş Sınavı (YGS) ve Lisans Yerleştirme Sınavları (LYS) uygulanacaktır.

Ayrıca, 4702 sayılı Kanun uyarınca, mesleki ve teknik ortaöğretim kurumlarından mezun olacakların/olanların istedikleri takdirde, bitirdikleri programın devamı niteliğinde veya buna yakın programların uygulandığı meslek yüksekokulları ile açık öğretim ön lisans programlarına sınavsız olarak yerleştirilme işlemleri de ÖSYS kapsamında yapılacaktır.

Türk Silahlı Kuvvetleri ile Emniyet Teşkilatına bağlı yükseköğretim programlarına öğrenci yerleştirilmesi ÖSYS'nin dışında olup, ilgili kurumların özel kanunlarında gösterilen usullere göre yapılır. İlgilenen adaylar, 2011-ÖSYS'ye katılmalarının gerekip gerekmediğini söz konusu kurumlardan öğrenebilirler.

## 2. BAŞVURMA

### 2.1. KİMLER BAŞVURABİLİR?

Öğrenim durumları aşağıdakilerden birine uyanlar 2011-ÖSYS'ye (Sınavsız Geçiş dahil) başvurabilirler:

- 2010-2011 öğretim yılında ortaöğretim kurumlarının (lise veya dengi okullar, açık öğretim lisesi) son sınıfında okumakta olan öğrenciler,
- Ortaöğretim kurumlarının son sınıflarında beklemeli durumda bulunanlar,
- Ortaöğretim kurumlarının dışarıdan bitirme sınavlarına girenler,
- Ortaöğretim kurumlarını bitirmiş olanlar,
- Ortaöğrenimlerini yabancı ülkelerde yapanlardan durumları yukarıdakilerden birine uyanlar.

Ayrıca durumları yukarıdakilerden birine uyan yabancı uyruklu veya hiçbir devletin uyruğunda olmayan adaylar ile T.C. yükseköğretim kurumlarından disiplin suçu nedeniyle kaydı silinenler de 2011-ÖSYS'ye başvurabilirler ancak bu adaylar, 2011-ÖSYS Yükseköğretim Programları ve Kontenjanları Kılavuzunda yer alacak yükseköğretim programları kontenjanlarına yerleştirilmezler. Ancak doğumla Türk vatandaşı olup da çıkma izni almak suretiyle Türk vatandaşlığını kaybedenlerin 5901 Sayılı Türk Vatandaşlığı Kanunu ile Saklı Tutulan Hakların Kullanılmasına İlişkin Belge sahibi olmaları durumunda 2011-ÖSYS'ye başvurmaları gerekmekte olup bu adaylar 2011-ÖSYS Yükseköğretim Programları ve Kontenjanları Kılavuzunda yer alacak yükseköğretim programlarına yerleşme hakkı kazanmaları durumunda söz konusu kontenjanlara yerleştirilirler.

### 2.2. YGS'YE GİRME ZORUNLUĞU VAR MIDIR?

Kılavuzun 7. (MESLEKİ VE TEKNİK ORTAÖĞRETİM KURUMLARINDAN MESLEK YÜKSEKOKULLARI İLE AÇIK ÖĞRETİM ÖN LİSANS PROGRAMLARINA SINAVSIZ GEÇİŞ) maddesinde açıklanan esaslara göre, meslek yüksekokulları ve açık öğretim ön lisans programlarına başvuran adaylar sınavsız yerleşebilirler. Bunların dışındaki tüm yükseköğretim programlarına (özel yetenek sınavı ile öğrenci alan programlar dahil) girmek isteyen adaylar 2011-YGS'ye girmek zorundadır. Sınavsız yerleştirme yapılan ön lisans programlarının boş kalan kontenjanlarına, alan dışından yerleştirme yapılırken ilgili 2011-YGS puanları kullanılacaktır.

2547 sayılı Kanun'un 45. maddesine 4702 sayılı Kanun'la eklenen "e" bendi uyarınca mesleki ve teknik ortaöğretim kurumlarından mezun olanlar kendi alanlarındaki meslek yüksekokulu programlarına veya kontenjan sınırlaması olan açık öğretim ön lisans programlarına, kontenjan dahilinde, sınavsız yerleştirilebileceklerinden, bu durumdaki adayların başvurmadan önce kılavuzun 7. maddesini dikkatle okumaları gerekmektedir. Bu adaylar istedikleri takdirde kendi alanlarındaki açık öğretim ön lisans programlarından kontenjan sınırlaması olmayanlara da sınavsız yerleştirilebileceklerdir.

Özel yetenek sınavı ile öğrenci alan yükseköğretim programları hariç, merkezî yerleştirme kapsamında sınavla veya sınavsız geçişle öğrenci alan tüm yükseköğretim programları, bu programların öğretim süreleri ve puan türleri Tablo 4'te gösterilmiştir.

### 2.3. ÖSYS'YE BAŞVURU İŞLEMİ NASIL YAPILACAKTIR?

2011-ÖSYS'ye başvurmak isteyen adayların yapacakları işlemler aşağıda sıralanmaktadır:

- 2011-ÖSYS Kılavuzuna Erişim:** 2011-ÖSYS'ye başvurmak isteyen adaylar, 2011-ÖSYS Kılavuzu ile Aday Bilgi Formuna başvuru süresi içinde ÖSYM'nin <http://www.osym.gov.tr> internet adresinden erişebilirler. Kılavuz dağıtımı ve satışı yapılmayacaktır.

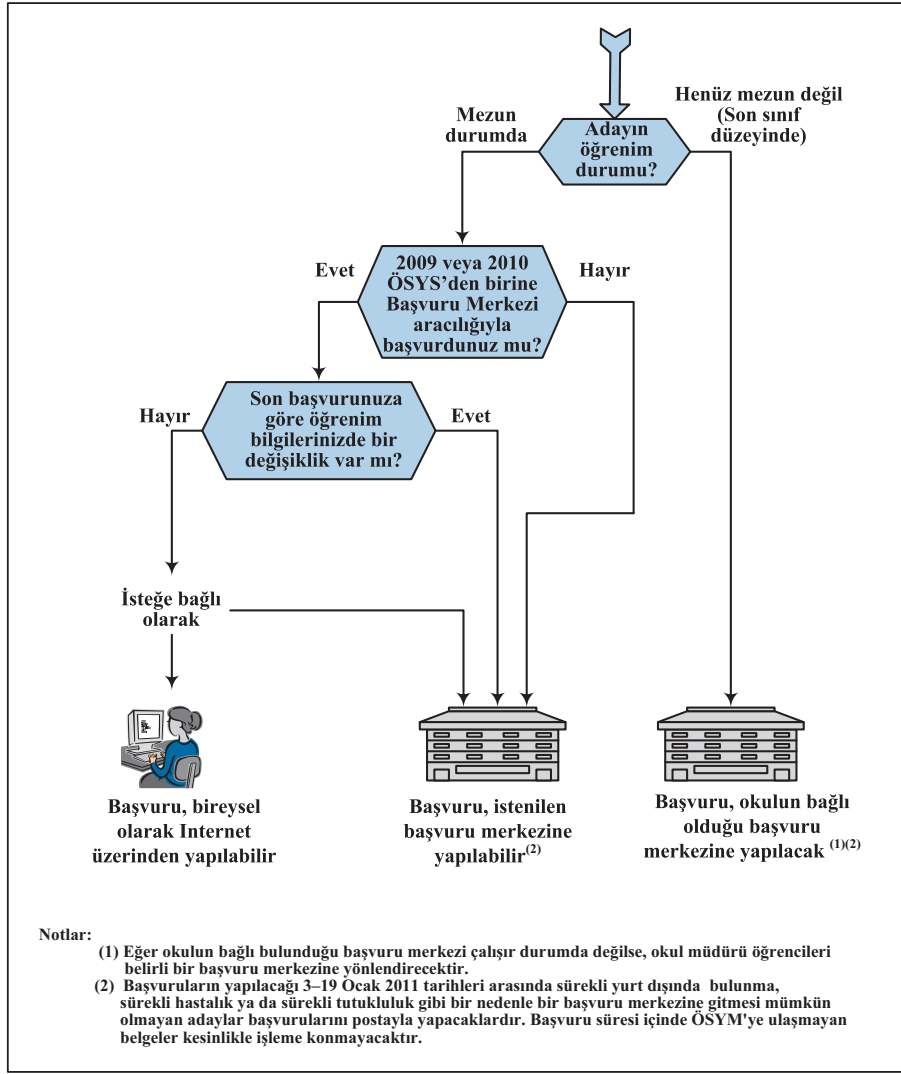

**Çizim 1. 2011-ÖSYS Başvurusu Nereye Yapılacak?**

**b) Başvuru Merkezleri:** Ortaöğretim Kurumu (Okulu) Müdürlükleri, ÖSYM Sınav Merkezi Yöneticilikleri ve ÖSYM Büroları ÖSYS’de başvuru merkezi olarak görev yapacaklardır. Ancak aynı adreste birden çok ortaöğretim okulunun bulunduğu durumlarda, bu okulların hepsine hizmet veren bir başvuru merkezi bulunmaktadır. Özetle her ortaöğretim okulunun bağlı olduğu bir başvuru merkezi vardır. Adayların hangi başvuru merkezine başvurmalarını gerektiği Çizim 1’de gösterilmiştir.

**c) Başvuruların nasıl yapılacağına belirlenmesi:** Başvurular, Çizim 1’de de görüldüğü gibi aşağıda belirtilen şekilde yapılacaktır:

- Henüz mezun olmamış, son sınıf düzeyindeki adaylar başvurularını okullarının bağlı olduğu başvuru merkezine yapacaklardır. Okulun bağlı olduğu başvuru merkezi çalışır durumda değilse okul müdürü adayları belirli bir başvuru merkezine yönlendirecektir.
- Mezun durumdaki adaylardan  
2009 ve 2010-ÖSYS’ nin her ikisine de başvurmamış olanlar,  
2009 veya 2010-ÖSYS’ye başvurmuş olanlardan öğrenim bilgilerinde (12-18. alanlarda) değişiklik olanlar başvurularını istedikleri başvuru merkezine yapabilirler.
- Mezun durumdaki adaylardan 2009 veya 2010-ÖSYS’ye başvurmuş olan ve öğrenim bilgilerinde (12-18. alanlarda) değişiklik olmayan adaylar, başvurularını;  
isterlerse bireysel olarak internet aracılığıyla (Bireysel olarak internet aracılığıyla başvuru yapılabilmesi için, 2009 veya 2010 ÖSYS başvurularından birinin başvuru merkezi aracılığıyla yapılmış olması şarttır. Bu şartı taşımayan adaylar, 2011-ÖSYS başvurularını, başvuru fotoğraflarının yenilenmesi amacıyla, bir Başvuru Merkezinden yapmak zorundadır.),  
isterlerse diledikleri bir başvuru merkezi aracılığıyla



- Başvurusunu bir başvuru merkezinde yapması gereken adaylardan, başvuruların yapılacağı tarihler arasında sürekli yurt dışında bulunan, sürekli hastalık ya da sürekli tutukluluk gibi nedenlerle başvuru merkezine gitmesi mümkün olmayan adaylar, başvurularını postayla yapacaklardır. Başvuru süresi içinde ÖSYM'ye ulaşan belgeler işleme alınacak, bu sürede ulaşmayan belgeler kesinlikle işleme alınmayacaktır.
- d) Aday Bilgi Formunun doldurulması:** Başvurusunu bir Başvuru Merkezinden yapacak adaylar kılavuzun 2.4. maddesini ve Aday Bilgi Formunun arkasındaki açıklamaları dikkatle okuduktan sonra Aday Bilgi Formunu dolduracaklardır.
- e) Aday Bilgi Formunun onaylatılması:** Son sınıf düzeyindeki adaylar Aday Bilgi Formundaki öğrenim bilgilerini okudukları okulun bir yetkilisine onaylatacaklardır (Bakınız Çizim 2.).
- f) Başvuru ücretinin (YGS veya Sınavsız Geçiş ücretinin) yatırılması:** Ücretler ile ilgili bilgiler kılavuzun 2.5. (yurt içinden başvuranlar için) ve 10.7. (yurt dışından başvuranlar için) maddelerinde yer almaktadır. Başvuru işlemini yaptıracak adayın, başvuru merkezine gelmeden önce başvuru ücretini yatırmış olması gerekir. Ücretini yatırmayanların başvuru işlemi gerçekleştirilemeyeceği için adayların, ücretlerini zamanında yatırmaları önemlidir. 2009 veya 2010-ÖSYS'ye başvuran ve bilgilerinde hiçbir değişiklik olmayıp internet üzerinden başvuru yapacak adaylar için de aynı kural geçerlidir.
- g) Aday Bilgi Formunun Başvuru Merkezine teslim edildiği/edilmediği durumlar:** Başvurularını başvuru merkezi aracılığıyla yapacak adaylar başvuru merkezine bizzat giderek (Bakınız 2.6. ve Çizim 2.) başvuru işlemini tamamlayacaklardır. Başvuru sırasında:
- Ekinde ÖSYM'ye ulaştırılacak rapor, öğrenim belgesi, diploma bulunan Aday Bilgi Formları, ekleri ile birlikte görevliler tarafından teslim alınacaktır.
  - Başvuru işlemini postayla yapacak adaylar ise Aday Bilgi Formu ve eklerini başvuru süresi içinde ÖSYM'ye ulaştırılacaklardır (Bakınız 2.6. ve 10.7.). Başvuru süresi içinde ÖSYM'ye ulaşan belgeler işleme alınacak, bu sürede ulaşmayan belgeler kesinlikle işleme alınmayacaktır. Süre hesabında ÖSYM Genel Evrak kaydına giriş tarihi esas alınacaktır. Başvuru süresi içinde ÖSYM'ye ulaşmayan belgelerden ÖSYM sorumlu olmayacaktır.
  - Ekinde hiçbir belge bulunmayan Aday Bilgi Formları adaylarda kalacaktır.

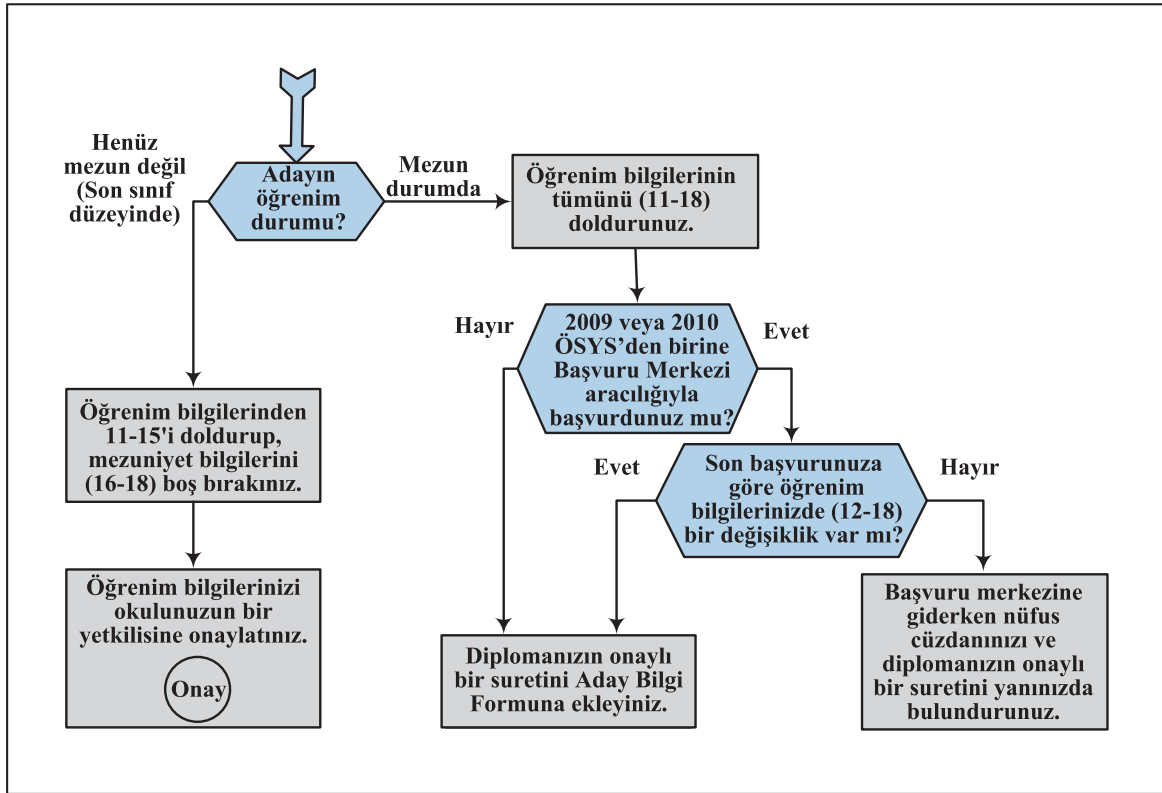

**Çizim 2.** Hangi Adaylar Öğrenim Bilgilerini Onaylatacak? Hangi Adaylar Aday Bilgi Formuna Diplomasının Onaylı Bir Suretini Ekleyecek?

KİMLİK BİLGİLERİ	1. T.C. KİMLİK NUMARASI : <u>3 5 5 0 0 7 8 5 9 2 1</u>
	2. ADI: <u>BETÜL</u> 3. SOYADI: <u>TOK</u>
KİMLİK BİLGİLERİ	4. BABA ADI: <u>MEHMET</u> 5. ANNE ADI: <u>ŞÜKRAN</u>
	6. DOĞUM TARİHİ: <u>11</u> / <u>03</u> / <u>1993</u> 7. CİNSİYETİ: <input type="checkbox"/> Erkek <input checked="" type="checkbox"/> Kız
KİMLİK BİLGİLERİ	8. DOĞUM YERİ: <u>ANKARA</u> 9. NÜFUSA KAYITLI OLDUĞU İL/İLÇE: <u>ÇANAKKALE</u>
	10. UYRUĞU: <input checked="" type="checkbox"/> T.C. <input type="checkbox"/> KKTC <input type="checkbox"/> Yabancı Uyrukulular (Adaylar birden fazla uyruk seçebilirler.) KKTC KİMLİK NUMARASI: _____ Uyruğu KKTC olanlar dolduracaktır.
ÖĞRENİM BİLGİLERİ	11. ÖĞRENİM DURUMU : <u>Bir ortaöğretim kurumunun son sınıfında okumaktayım.</u> KODU: <u>1</u>
	12. OKUL ADI : <u>Fatih Pertevniyal Anadolu Lisesi</u> KODU: <u>3 4 8 4 3 2</u>
ÖĞRENİM BİLGİLERİ	13. OKUL TÜRÜ : <u>Anadolu Lisesi</u> KODU: <u>1 1 0 3 3</u>
	14. ALAN ADI : <u>Fen Bilimleri</u> KODU: <u>1 5 9 5</u>
ÖĞRENİM BİLGİLERİ	15. OKUL NUMARASI : <u>58</u>
	16. BİTİRME YILI: _____ 17. NOT SİSTEMİ: <input type="checkbox"/> 5'li <input type="checkbox"/> 10'lu <input type="checkbox"/> 100'lü 18. DİPLOMA NOTU/PUANI: _____
ÖĞRENİM BİLGİLERİ	Adayın, okulunuzun son sınıf düzeyinde öğrencisi olduğunu ve öğrenim bilgilerinin doğruluğunu onaylım. <u>Onaylayan Görevlinin</u> Adı ve Soyadı: _____ Görevi : _____ Onay Tarihi : _____ / _____ / _____
	Mühür ve İmza
SINAVA İLİŞKİN BİLGİLERİ	19. YGS'YE GİRME İSTEĞİ: <input checked="" type="checkbox"/> YGS'ye girmek istiyorum <input type="checkbox"/> YGS'ye girmek istemiyorum, sadece Sınavsız Geçiş başvurmak istiyorum.
	20. YGS SINAV MERKEZLERİ:* 1. TERCİH: <u>İstanbul - Beyazıt</u> KODU: <u>3 4 4</u> 2. TERCİH: <u>İstanbul - Beyoğlu</u> KODU: <u>3 4 3</u>
SINAVA İLİŞKİN BİLGİLERİ	21. ASKERİ OKULLARA GİRME İSTEĞİ: <input type="checkbox"/> Kara / Deniz / Hava Harp Okulları, Kara / Deniz / Hava / Jandarma / GATA Sağlık Astsubay M.Y.O.
	22. YAZIŞMA ADRESİ : <u>Sutek Blokları 44-B</u> <u>Daire:4.Halkalı</u> SEMT/İLÇE : <u>Küçükçekmece</u> ADRESİLİ : <u>İstanbul</u> İL KODU: <u>3 4</u> POSTA KODU: <u>3 4 5 2 1 1</u>
İLETİŞİM BİLGİLERİ	23. EV/İŞ TELEFON NO: <u>+9 0 - 2 1 2 - 3 3 2 5 4 5 4</u> CEP TELEFON NO: <u>+9 0 - 5 3 2 - 1 1 1 0 1 1 1</u>
	24. E-POSTA ADRESİ : <u>betultk@gmail.com</u>
İLETİŞİM BİLGİLERİ	25. BOY: <u>1 7 5</u> cm KİLO: <u>0 6 0</u> kg
	26. ADAYIN İMZASI Aday Bilgi Formunu kendim yazıp imzaladığımı, yazdığım bütün bilgilerin doğru olduğunu bildiririm. Verdiğim bilgilerden herhangi birinin doğru olmadığını saptanırsa, bundan doğacak sonuçları kabul ederim. <u>Betül Tok</u> Ekinde belge olan adaylar için aşağıdaki bilgi, kayıt sonlandıktan sonra kaydı yapan görevli tarafından doldurulacaktır. Başvuru Merkezi Kodu ve Sıra No: _____ Başvuru Tarihi: _____ / _____ / 2011

\* ÖNEMLİ AÇIKLAMA: 2011 yılında sınav güvenliğini daha da artırmak amacıyla alınan yeni güvenlik önlemleri nedeniyle, öncelikli olarak il merkezlerinde sınav yapılacaktır. İl merkezlerinde yeterli sınav kapasitesi bulunmadığı takdirde adayların okul adreslerine göre belirlenecek ilçe sınav merkezlerinde ya da adayların ikinci tercih olarak belirledikleri okul ili veya adres iline göre çevre il merkezlerinde adaylar sınavına alınacaktır. 1. TERCİH alanında okulun bulunduğu il veya adres ili dışında sınav merkezi tercihi yazılamayacaktır.



## 2.4. 2011-ÖSYS ADAY BİLGİ FORMU NASIL DOLDURULACAKTIR?

Aday Bilgi Formundaki bilgi alanlarının doldurulmasına ilişkin açıklamalar, sırasıyla ve aynı başlıklar kullanılarak aşağıda verilmiştir. Bu açıklamaları dikkatle okuyup anlamadan yazma işlemine geçmeyiniz. Yapacağınız yanlışlıklardan doğacak sonuçların bütün sorumluluğu size ait olacaktır. Formun doldurulması, başvuru işleminin kolay ve yanlışsız yapılmasına yardımcı olacağı için yazınızın okunaklı olması gereklidir. Form, **tükenmez kalem veya dolma kalemle** doldurulacaktır (Bakınız Çizim 3.).

### ➤ 1. T.C. KİMLİK NUMARASI

- Türkiye Cumhuriyeti vatandaşları bu alana 11 rakamdan oluşan T.C. Kimlik Numarasını yazacaklardır.
- T.C. Kimlik Numarası bulunmayan KKTC uyruklu, yabancı uyruklu ve uyruğu olmayan adaylar T.C. Kimlik Numarası yerine kullanacakları 11 rakamdan oluşan Yabancı Uyruklu (Y.U.) Numarasını edinmek için ÖSYM internet sayfasındaki “**Y.U. Numarası Edin**” başlıklı alana kendilerinden istenen bilgileri girecekler ve böylece oluşan numarayı Aday Bilgi Formuna yazacaklardır. Y.U. Numarası, hem 2011-ÖSYS’nin bütün aşamalarında, hem de adayın sonraki yıllarda ÖSYM ile ilgili elektronik ortamda yapacağı bütün işlemlerde gerekli olduğundan aday tarafından özenle saklanmalıdır.

### ➤ 2. ADI

### ➤ 3. SOYADI

### ➤ 4. BABA ADI

### ➤ 5. ANNE ADI

### ➤ 6. DOĞUM TARİHİ

### ➤ 7. CİNSİYETİ

### ➤ 8. DOĞUM YERİ

### ➤ 9. NÜFUSA KAYITLI OLDUĞU İL/İLÇE

### ➤ 10. UYRUĞU

Bu alanlara Nüfus Cüzdanınızda yer alan bilgilerinizi değiştirmeden ve kısaltmadan yazınız.

- Birden fazla uyruğu olan adaylar bu alanda birden çok seçeneği işaretleyebilirler.
- Türk vatandaşlığından izin ile ayrılanlar ve bunların kanuni mirasçıları (Pembe Kart sahipleri/Saklı Tutulan Hakların Kullanılmasına İlişkin Belge sahibi olanlar) ve Bulgaristan’dan göç yoluyla gelmiş Türk soylular **T.C.** seçeneğini işaretleyeceklerdir.
- KKTC uyruklu adaylar ilgili alana KKTC Kimlik Numaralarını da yazacaklardır.
- Yabancı uyruklular, hiçbir devletin uyruğunda olmayanlar ve mülteciler “**Yabancı Uyruklular**” seçeneğini işaretleyeceklerdir.

### ➤ 11. ÖĞRENİM DURUMU VE KODU

Bu alana, aşağıdaki Tabloda yer alan seçeneklerden size uygun olanını seçip, koduyla birlikte yazınız.

<b>2010-2011 ÖĞRETİM YILINDA BİR ORTAÖĞRETİM KURUMUNDAN MEZUN OLABİLECEK DURUMDA OLANLAR</b>	<b>KODU</b>
Bir ortaöğretim kurumunun son sınıfında okumaktayım.	1
Bir ortaöğretim kurumunun son sınıfında beklemeliyim.	2
Okul dışından ortaöğretimi bitirme sınavlarına giriyorum.	3
<b>MEZUN DURUMDA OLANLAR</b>	<b>KODU</b>
Bir ortaöğretim kurumunu bitirdikten sonra ÖSYM’ce yerleştirilmedim ve ön kayıtla kayıt olmadım. <i><b>DİKKAT !</b> Ortaöğretim kurumlarında okumakta iken ÖSYM’ce 2010-ÖSYS’de bir yükseköğretim programına yerleştirildiği hâlde o yıl mezun olmadığının için kayıt yaptıramayan adaylar, kılavuzun 10.11. maddesinde belirtilen şekilde işlem yapmalıdır.</i>	4
Bir yükseköğretim programına (Sınavsız Geçiş dahil) ÖSYM’ce yerleştirdim fakat kayıt olmadım.	5
Bir yükseköğretim programına kayıtlıyım.	6
Bir yükseköğretim programını bitirdim.	7
Disiplin suçu dışındaki bir nedenle yükseköğretimden kaydım silindi.	8
Disiplin suçu nedeniyle yükseköğretimden kaydım silindi.	9

- 12. OKUL ADI VE KODU
- 13. OKUL TÜRÜ VE KODU
- 14. ALAN ADI VE KODU
- 15. OKUL NUMARASI
- 16. BİTİRME YILI
- 17. NOT SİSTEMİ
- 18. DİPLOMA NOTU/PUANI

2010-2011 öğretim yılında mezun olabilecek durumda olan adaylar, okul adı, okul türü, alan adı ve kodları ile okul numarası bilgilerini yazacak; bitirme yılı, not sistemi ve diploma notu alanlarını boş bırakacaklardır. Mezun durumda olan adaylar ise bu alanların tümünü dolduracaklardır. Ayrıca mezun durumda olan adaylardan ilk defa başvuranlar veya mezuniyet bilgilerinde değişiklik bulunanlar diplomalarının onaylı bir suretini, üzerine T.C. Kimlik Numaralarını yazarak 2011-ÖSYS Aday Bilgi Formuna ekleyeceklerdir.

**DİKKAT !** Okulunuzun kodunu, ÖSYM'nin <http://www.osym.gov.tr> internet sayfasında yer alan "Ortaöğretim Kurumları Kitapçığı"ndan öğrenebilirsiniz. Okul türü ve alan bilgilerinizi Tablo 6 ve Tablo 7'den bularak ilgili bilgi alanlarına yazınız.

Ortaöğretim kurumlarındaki program türleri için kullanılan alan, kol, bölüm ve dal gibi terimlerin yerine bu kılavuzda "alan" terimi kullanılmıştır. Bu bilgilerden hiçbirini bulamayan adaylar ilgili bilgi alanlarına "**Diğer**" yazacaklardır. Ancak, "**Diğer**" yazan adayların belirli tür ve alanlara tanınan ayrıcalıklardan yararlanamayacaklarını bilmeleri gerekir.

### ➤ 19. YGS'YE GİRME İSTEĞİ

Çizim 5'i inceleyerek aşağıdaki seçeneklerden hangisini işaretlemeniz gerektiğini belirleyiniz.

- YGS'ye girmek istiyorum.
- YGS'ye girmek istemiyorum, sadece Sınavsız Geçiş başvurmak istiyorum.

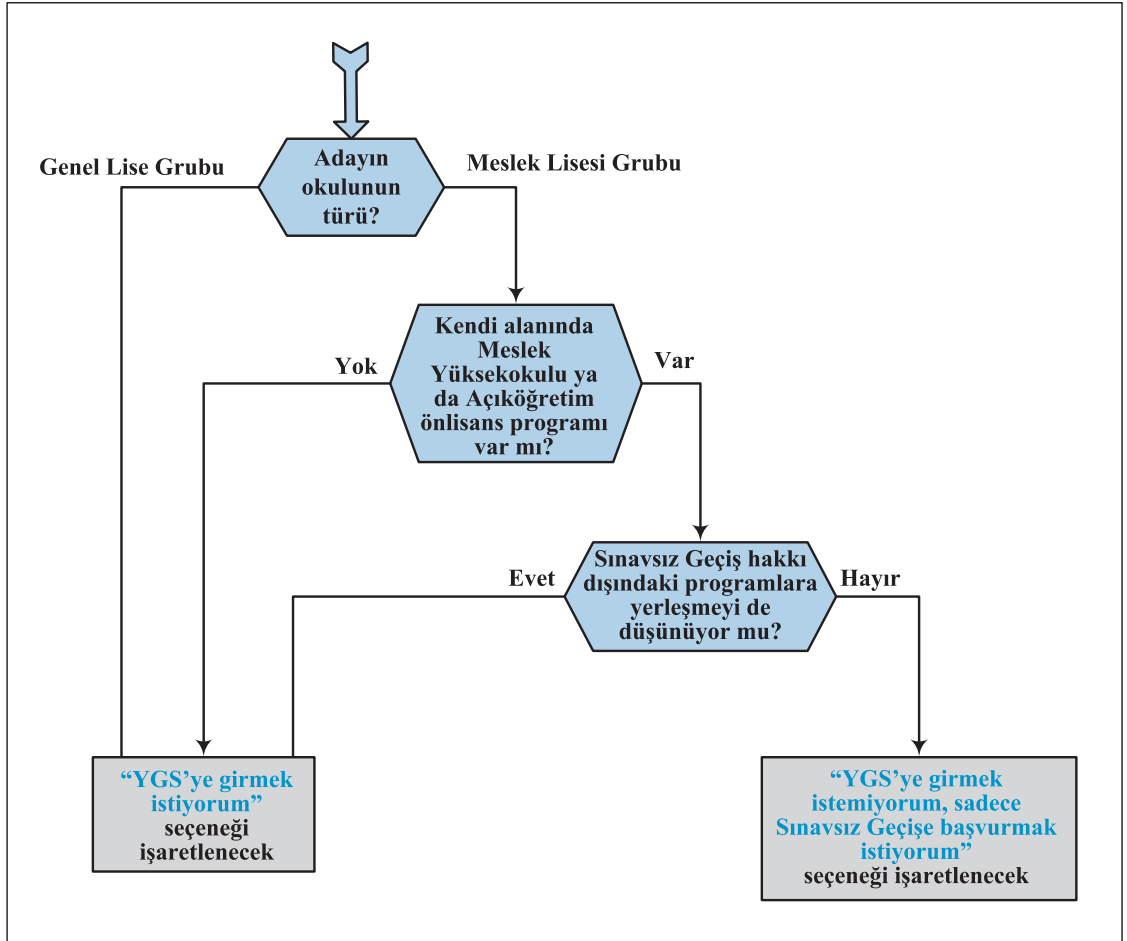

Çizim 5. YGS'ye Girmek İstiyorum/İstemiyorum Seçeneklerinden Hangisi İşaretlenecek?

## ➤ 20. YGS SINAV MERKEZLERİ

Bu alan YGS'ye girmek isteyen adaylar tarafından doldurulacaktır. Yalnız Sınavsız Geçişe başvuran adaylar bu alanı boş bırakacaklardır. Sınav merkezlerinin adları ve kodları **Liste 1'**de yer almaktadır.

2011 yılında sınav güvenliğini daha da artırmak amacıyla alınan yeni güvenlik önlemleri nedeniyle, öncelikli olarak listede yer alan sınav merkezlerinde (il merkezlerinde) sınav yapılacaktır. İl merkezlerinde yeterli sınav kapasitesi bulunmadığı takdirde adayların okul adreslerine göre belirlenecek ilçe sınav merkezlerinde ya da adayların ikinci tercih olarak belirledikleri okul ili veya adres iline göre çevre il merkezlerinde adaylar sınava alınacaktır. 1. Tercih alanında okulun bulunduğu il veya adres il dışında sınav merkezi tercihi yazılamayacaktır. ÖSYM gerektiğinde, sınava başvuran aday sayısına bağlı olarak listede yazılı sınav merkezlerine ek olarak yeni sınav merkezleri açabilir veya listede yazılı sınav merkezlerinden bazılarını iptal edebilir. Kapasitesi dolmuş veya iptal edilmiş sınav merkezlerini isteyen adayların bir kısmı, kapasitesi dolmamış sınav merkezlerine atanır. Böyle durumlarda sınav merkezinizi saptama yetkisi ÖSYM'ye aittir. ÖSYM gerekli olduğu hallerde adayı tercih ettiği sınav merkezlerinden farklı bir sınav merkezine de atayabilir. Adayların sınava gireceği merkez belirlendikten sonra değişiklik yapılmaz. Bu nedenle aday, sınav merkezi tercihlerini belirlerken kendisine en uygun olan merkezi seçmelidir.

**DİKKAT !** İstanbul ilinde sınava girmek isteyen aday sayısının İstanbul'daki binaların kapasitesinden çok fazla olacağı öngörüsü ile İstanbul ilinde sınava girme tercihlerine bazı sınırlamalar getirilmiştir. İstanbul ilinde sınava girmek isteyen adayların şu kurallara uymaları gerekir:

- Adres ili ve okul ilinin ikisi de İstanbul olan adaylar, İstanbul'daki beş bölgeden istediklerini, sınav merkezi olarak birinci ve ikinci tercihlerinde gösterebilirler.
- Adres ili ve okul ilinden yalnız biri İstanbul olan adaylar, sınav merkezi tercihlerinden sadece birini İstanbul'daki beş bölgeden yapabilirler.
- Adres ili ve okul ilinin ikisi de İstanbul olmayan adaylar İstanbul'da sınava girme tercihi yapamazlar.

## ➤ 21. ASKERİ OKULLARA GİRME İSTEĞİ

Bu alanı, kılavuzun son sayfalarında yer alan "Kara, Deniz ve Hava Harp Okuluna Girmek İsteyen Kız ve Erkek Adayların Dikkatine" ile "Kara, Deniz, Hava, Jandarma, GATA Sağlık Astsubay Meslek Yüksekokuluna Girmek İsteyen Erkek Adayların Dikkatine" bölümlerini okuyarak işaretleyiniz. Bu okullara gitmek istemeyen adaylar bu alanı boş bırakacaklardır.

## ➤ 22. YAZIŞMA ADRESİ

Bu alana adresi KKTC olanlar 90, yurt dışı olanlar 91, yurt içi olan adaylar ise adres il trafik kodunu yazacaklardır.

Bilgi alanlarına size ulaşılacak en güvenilir bilgilerinizi yazınız. Merkezimizin sizinle yapacağı bütün iletişim işlemlerinde bu bilgilerin kullanılacağını unutmayınız.

## ➤ 23. TELEFON NO

## ➤ 24. E-POSTA ADRESİ

ÖSYM 2011 yılından itibaren tüm bilgilendirmeleri internet ve e-posta aracılığıyla yapacağından adaylar, e-posta adreslerinin güncel ve doğru olmasına dikkat etmelidir.

## ➤ 25. BOY VE KİLO (Bu bilgiler salon atamalarında adaya uygun salonları belirlemek için kullanılacaktır.)

## ➤ 26. ADAYIN İMZASI

## 2.5. BANKAYA NE KADAR BAŞVURU ÜCRETİ YATIRILACAKTIR?

Aday Bilgi Formu yukarıda açıklanan şekilde eksiksiz ve doğru olarak doldurulduktan sonra, yurt içinden başvurmak isteyen adaylardan;

- "YGS'ye girmek istiyorum." seçeneğini işaretleyenler 35,00 TL'yi,
- "YGS'ye girmek istemiyorum, sadece Sınavsız Geçişe başvurmak istiyorum." seçeneğini işaretleyenler 10,00 TL'yi

kılavuzun son sayfasında belirtilen bankalardan birine yatıracaklardır. Bankaya giderek ücret yatırmak isteyen adayların bu ücreti yatırmak için banka görevlisine T.C. Kimlik Numarası, adı, soyadı bilgileri ile kaç TL yatıracağını bildirmesi yeterlidir. Adayların, bankadan aldıkları dekontu saklamaları gerekir. Adaylar isterlerse banka şubelerine gitmeden internet aracılığıyla da bankaya ücret yatırabilirler.

LYS'ye girecek adayların sınav ücretleri, KKTC ve diğer ülkelerden başvurmak isteyen adaylar ile ilgili sınav ücreti ve banka bilgisi de kılavuzun son sayfasında yer almaktadır.

**Liste 1**  
**2011-YGS Sınav Merkezleri**

Kodu	YGS Sınav Merkezi	Kodu	YGS Sınav Merkezi	Kodu	YGS Sınav Merkezi
010	--- Adana	341	--- İstanbul - Kadıköy	640	--- Uşak
020	--- Adıyaman	342	--- İstanbul - Üsküdar	650	--- Van
030	--- Afyonkarahisar	343	--- İstanbul - Beyoğlu	660	--- Yozgat
040	--- Ağrı	344	--- İstanbul - Beyazıt	670	--- Zonguldak
050	--- Amasya	345	--- İstanbul - Avcılar	680	--- Aksaray
061	--- Ankara - Altındağ-Mamak	351	--- İzmir - Güney **	690	--- Bayburt
062	--- Ankara - Çankaya	352	--- İzmir - Kuzey ***	700	--- Karaman
063	--- Ankara-Kuzey *	360	--- Kars	710	--- Kırıkkale
070	--- Antalya	370	--- Kastamonu	720	--- Batman
080	--- Artvin	380	--- Kayseri	730	--- Şırnak
090	--- Aydın	390	--- Kırklareli	740	--- Bartın
100	--- Balıkesir	400	--- Kırşehir	750	--- Ardahan
110	--- Bilecik	410	--- Kocaeli - İzmit	760	--- Iğdır
120	--- Bingöl	420	--- Konya	770	--- Yalova
130	--- Bitlis	430	--- Kütahya	780	--- Karabük
140	--- Bolu	440	--- Malatya	790	--- Kilis
150	--- Burdur	450	--- Manisa	800	--- Osmaniye
160	--- Bursa	460	--- Kahramanmaraş	810	--- Düzce
170	--- Çanakkale	470	--- Mardin	900	--- Lefkoşa
180	--- Çankırı	480	--- Muğla		
190	--- Çorum	490	--- Muş		
200	--- Denizli	500	--- Nevşehir		
210	--- Diyarbakır	510	--- Niğde		
220	--- Edirne	520	--- Ordu		
230	--- Elazığ	530	--- Rize		
240	--- Erzincan	540	--- Sakarya - Adapazarı		
250	--- Erzurum	550	--- Samsun		
260	--- Eskişehir	560	--- Siirt		
270	--- Gaziantep	570	--- Sinop		
280	--- Giresun	580	--- Sivas		
290	--- Gümüşhane	590	--- Tekirdağ		
300	--- Hakkari	600	--- Tokat		
310	--- Hatay - Antakya	610	--- Trabzon		
320	--- Isparta	620	--- Tunceli		
330	--- Mersin	630	--- Şanlıurfa		

\* Ankara - Kuzey : Keçiören / Yenimahalle /Etimesgut / Sincan  
\*\* İzmir - Güney : Konak / Balçova / Buca / Gazimirmir  
\*\*\* İzmir - Kuzey : Karşıyaka / Bornova / Çiğli

## 2.6. ÖSYS'YE BAŞVURU İŞLEMİ NASIL TAMAMLANACAKTIR?

### a) Başvuru merkezine yapılacak başvurular

Başvuru işleminin tamamlanabilmesi için adayın başvuru merkezine bizzat gitmesi gereklidir. Adayın başvuru merkezine gitmeden önce de aşağıdaki işlemleri tamamlamış olması gerekir.

- 2011-ÖSYS Aday Bilgi Formu doldurulmuş olmalı.
- Aday son sınıf düzeyinde ise 2011-ÖSYS Aday Bilgi Formundaki öğrenim bilgileri okulun bir yetkilisi tarafından onaylanmış olmalı.
- Başvuru ücreti bankaya yatırılmış olmalı.

Başvuru merkezine giderken adayın yanında bulundurması gereken belgeler aşağıda belirtilmiştir:

- Doldurulmuş 2011-ÖSYS Aday Bilgi Formu
- Nüfus cüzdanı veya pasaport (Nüfus Cüzdanında fotoğraf ve T.C. Kimlik Numarası bulunmalıdır.)
- Mezun öğrenciler için ortaöğretim diplomasının resmî onaylı bir sureti
- Özürlü adaylar için sağlık kurulu raporlarının bir örneği ile özürlerine ilişkin öz geçmişlerini ayrıntılı olarak anlatan bir dilekçe
- Banka dekontu

Başvuru merkezi görevlisi tarafından 2011-ÖSYS Aday Bilgi Formundaki bilgiler ile birlikte adayın web kamerayla alınacak fotoğrafı da elektronik ortama aktarılacaktır. Bu fotoğrafın, yüzü açık, adayın kolaylıkla tanınmasını sağlayacak şekilde cepheden çekilmiş olması gerektiğinden, başvuru merkezine giderken adayların bu hususa dikkat etmeleri gerekmektedir. Sınav günü tanınmada önemli rol oynayacak, fotoğraftaki saç, bıyık, makyaj gibi görünüm özelliklerinde bir değişiklik bulunmamalıdır. Sınav günü, fotoğrafınızdan kimliğinizi belirlemede güçlük çektiği takdirde Salon Başkanının sizi sınava almayabileceğini göz önünde bulundurunuz.

Başvuru merkezi görevlisi, bilgilerinizi ve fotoğrafınızı elektronik ortama aktardıktan sonra yazıcıdan alacağı **2011- ÖSYS Başvuru Kayıt Bilgileri** adlı belgeyi kontrol etmeniz için size verecektir. Bu belgeyi kontrol ediniz ve bilgiler doğru ise imzalıktan sonra onaylaması için görevliye geri veriniz. Onaylanmış, fotoğraflı belgeyi alınız ve **2011-ÖSYS'nin bütün aşamalarında size gerekli olabileceğinden saklayınız.**

Ekinde ÖSYM'ye ulaştırılacak rapor, öğrenim belgesi, diploma bulunan Aday Bilgi Formları, ekleri ile birlikte görevliler tarafından teslim alınacaktır. **Belgede yer alan şifre daha sonraki işlemlerde de gerekeceğinden adayların bu şifrelerini unutmamaları, kimseye vermemeleri ve özenle saklamaları çok önemlidir.**

**Bu aşamadan sonra öğrenim bilgilerinde yapılacak, belgeye dayalı her türlü değişiklik istekleri doğrudan ÖSYM'ye yapılmak zorundadır.**

### b) İnternet ile bireysel başvurular

2009 veya 2010-ÖSYS'ye başvurmuş olan adaylardan öğrenim bilgilerinde değişiklik olmayanlar, isterlerse 2011-ÖSYS başvurularını bireysel olarak internet aracılığıyla yapabileceklerdir. Bu durumdaki adayların başvuru ücretlerini yatırdıktan sonra ÖSYM'nin internet sayfasında "**2011-ÖSYS Bireysel Başvuru**" başlıklı alana girmeleri ve buradaki açıklamalar doğrultusunda işlemlerini yaparak başvurularını tamamlamaları gerekir.

**İnternet aracılığıyla bireysel başvuru yapılabilmesi için, 2009 veya 2010 ÖSYS başvurularından birinin başvuru merkezi aracılığıyla yapılmış olması şarttır. Bu şartı taşımayan adaylar, 2011-ÖSYS başvurularını, başvuru fotoğraflarının yenilenmesi amacıyla, bir Başvuru Merkezinden yapmak zorundadır.**

### c) Postayla başvurular

Başvuruların yapılacağı tarihler arasında sürekli hastalık, sürekli tutukluluk ya da sürekli yurt dışında bulunma (eğitim, tedavi vb.) gibi bir nedenle başvuru merkezine gitmesi mümkün olmayan adaylar, aşağıdaki belgeleri bir dilekçe ekinde ÖSYM'ye ulaştırmalıdır. **Başvuru süresi içinde ÖSYM'ye ulaşmayan belgeler kesinlikle işleme konmayacaktır.**

- Doldurulmuş ve aday tarafından imzalanmış 2011-ÖSYS Aday Bilgi Formu
- Hastalık, tutukluluk, yurt dışında bulunma vb. nedenlerini ve sürelerini belirten resmî bir belge
- Öğrenim bilgilerinin yer aldığı diploma, transkript, karne vb. onaylı bir belge
- Adayın kolaylıkla tanınmasını sağlayacak şekilde yüzü açık ve cepheden son üç ay içerisinde çekilmiş bir fotoğraf
- Nüfus cüzdanı veya pasaportun onaylı bir örneği (Nüfus Cüzdanında fotoğraf ve T.C. Kimlik Numarası bulunmalıdır.)
- Banka dekontu

## 2.7. ÖSYS'YE BAŞVURU İŞLEMİ SONRASI VERİLEN İNTERNET ERİŞİM ŞİFRESİ NE İŞE YARAR?

Başvuru işlemi sonrası size verilen şifre, T.C. Kimlik Numaranız ile birlikte ÖSYM'nin <http://ais.osym.gov.tr> internet adresini kullanarak sınava gireceğiniz yer bilgisini içeren Sınava Giriş Belgenizi edinmenizi, yerleştirme ve sınav sonuç bilgilerinizi görmenizi, yükseköğretim programları tercihlerinizi girmenizi ve bazı bilgilerinizi değiştirmenizi sağlar.

**Şifre, hem 2011-ÖSYS'nin bütün aşamalarında, hem de adayın sonraki yıllarda ÖSYM ile ilgili elektronik ortamda yapacağı bütün işlemlerde gerekli olduğundan aday tarafından özenle saklanmalıdır.** Yeni şifre edinmek isteyen adayların, nüfus cüzdanları ile şahsen Başvuru Merkezleri, ÖSYM Sınav Merkezi Yöneticilikleri veya ÖSYM Bürolarına başvurmaları ve 2,00 TL hizmet ücreti ödemeleri gerekir.

## 3. YÜKSEKÖĞRETİME GEÇİŞ SINAVI (YGS)

### 3.1. YGS'DE HANGİ TESTLER YER ALACAKTIR?

YGS'de ortak müfredata dayalı Türkçe Testi, Sosyal Bilimler Testi, Temel Matematik Testi ve Fen Bilimleri Testi yer alacaktır. Her testte hangi derslerden soru sorulacağı Tablo 1D'de gösterilmiştir.

Testler tek soru kitapçığında bulunacak ve tek cevap kâğıdı kullanılacaktır. Soru kitapçığında yer alan sorular beş seçeneqli, çoktan seçmeli türde olacaktır.

### 3.2. SINAVA GİRERKEN YANINIZDA BULUNDURMANIZ GEREKEN BELGELER NELERDİR?

**2011-YGS SINAVA GİRİŞ BELGESİ:** Bu belgeyi, T.C. Kimlik Numaranız ve şifreniz ile ÖSYM'nin <http://ais.osym.gov.tr> internet adresinden edininiz. Belgenin üzerinde sınava gireceğiniz merkez, bina, salon bilgileriniz ile fotoğrafınız bulunmaktadır. Sınava gireceğiniz binayı, adres bilgisini teyit etmek amacı ile önceden gidip görmeniz sınav günü size kolaylık sağlayacaktır.

Sınava Giriş Belgesi adayların adreslerine ayrıca gönderilmeyecektir. Bu belgelerini kaybeden adaylar tekrar internetten edinebileceklerdir.

**NÜFUS CÜZDANI VEYA PASAPORT:** Sınava girebilmeniz için 2011-YGS Sınava Giriş Belgesinden başka, Nüfus Cüzdanı veya pasaportunuz da yanınızda bulunmalıdır. Nüfus Cüzdanında fotoğraf ve T.C. Kimlik Numarası bulunmalıdır. Üzerinde fotoğraf veya T.C. Kimlik Numarası bulunmayan nüfus cüzdanları kabul edilmeyecektir.

**Bu belgelerini eksiksiz olarak yanında bulundurmayan bir aday, mazereti ne olursa olsun, 2011-YGS'ye alınmayacaktır.** Bir aday bu belgeleri yanında olmadığı halde sınav merkezi yöneticilerinin, bina ve salon sorumlularının veya ÖSYM temsilcilerinin kararıyla herhangi bir salonda sınava alınmış olsa bile, bu adayın sınavı ÖSYM Başkanlığınca geçersiz sayılacaktır.

Sınav binalarında hiçbir eşya emanete alınmayacağından, adayların sınav binalarına bu belgeler dışında herhangi bir eşya getirmemeleri gerekmektedir. Sınavda kullanılacak gereçler (kalem, silgi, kalemtraş, saat) ile şekerleme ve peçete bütün adaylara ÖSYM tarafından sağlanacaktır. Adaylar sınav şeffaf pet şişe içinde su getirebileceklerdir.

Sınavların yapıldığı binalara girişte adayların ve sınav görevlilerinin üstleri emniyet görevlileri tarafından elle ve dedektörle aranacak; çanta, cep telefonu, saat, kablosuz iletişim sağlayan bluetooth vb. cihazlar ile kulaklık, kolye, küpe, yüzük, bilezik, broş, metal para gibi metal içerikli eşyalar ve her türlü elektronik/mekanik cihaz sınav binasına kesinlikle alınmayacaktır. Sınavın yapıldığı bina içerisinde sınav öncesinde, sınav sırasında ya da sınavdan sonra bu tür cihazları taşıdığı tespit edilen adayın sınavı geçersiz sayılacaktır.

Bina girişinde yığılmaya yol açılmaması için adayların çanta ve benzeri eşyalarını sınava girecekleri binalara getirmemeleri, sınava metal aksesuar içermeyen sade bir kıyafetle gelmeleri, sınavdan en az bir saat önce sınav yapılacak bina önünde bulunmaları, sınav salonlarına zamanında alınabilmeleri açısından son derece önemlidir.

Sınava girecek adayın yüzü, kimlik tespitini sağlayacak biçimde açık olmalıdır.

Hiçbir aday 2011-YGS Sınava Giriş Belgesinde yazılı olan salondan başka bir yerde sınava giremez.

### 3.3. YGS NASIL UYGULANACAKTIR?

YGS, 27 Mart 2011 Pazar günü tek oturumda yapılacaktır. Sınav sabah saat 10.00'da başlayacak ve 160 dakika sürecektir. Kimlik ve güvenlik kontrolleri ile salona giriş işlemlerinin zamanında yapılabilmesi için, adayların sınava girecekleri binanın kapısında en geç saat 09.00'da hazır bulunmaları zorunludur. Adaylar, sınav salonuna 2011-YGS Sınava Giriş Belgeleri ve nüfus cüzdanı/pasaportları kontrol edilerek alınacaklar, sıra numaralarının bulunduğu yerlere oturtulacaklardır. Yerine oturan aday 2011-YGS Sınava Giriş Belgesi ile nüfus cüzdanı/pasaportunu sırasının üzerine koyacaktır. Salondaki görevliler ilk iş olarak adayların tek tek kimlik kontrollerini yapacaklardır. Gerekli kimlik kontrolleri ve yerleştirme işlemleri tamamlandıktan sonra salon başkanı sınavda uyulacak kuralları adaylara hatırlatacak, adaya ait sınav evrakı ile içinde kalem, silgi bulunan poşet/paketleri dağıtıracaktır.



Cevap kâğıtlarındaki gerekli yerler adaylarca doldurulduktan sonra sınav başlatılacaktır. Sınav başladıktan sonra adayların ilk 120 dakika ve son 15 dakika içinde sınav salonunu terk etmeleri yasaktır. Sınav sırasında adayların, kısa bir süre için bile olsa (tuvalete gitmek dahil) sınav salonundan çıkmaları yasaktır. Bu durumdaki adaylara kesinlikle izin verilmeyecektir. Sınav salonundan her ne sebeple olursa olsun çıkan aday bir daha sınav salonuna alınmayacak ve sınavın ilk 120 dakikası dolana kadar sınav binasında bekletilecektir.

Sınav sırasında Merkezimizi temsil edecek özel görevliler sınav salonlarını dolaşacaklar gerekli gördükleri takdirde belge ve kimlik kontrollerini yeniden yapacaklar ve gereken bütün önlemleri alacaklardır.

Adayların sınav binalarına,

- çanta, cep telefonu, saat, kablosuz iletişim sağlayan bluetooth vb. cihazlar ile kulaklık, kolye, küpe, yüzük, bilezik, broş, metal para gibi metal içerikli eşyalar ve her türlü elektronik/mekanik cihazla, çağrı cihazı, telsiz, fotoğraf makinesi vb. araçlarla,
- cep bilgisayar, saat, sözlük işlevi olan elektronik aygıt, hesap makinesi vb. her türlü bilgisayar özelliği bulunan cihazlarla,
- silah ve benzeri teçhizatla,
- kalem, silgi, kalemtıraş, müsvedde kâğıdı, defter, kitap, sözlük, pergel, açölçer, cetvel vb. araçlarla

gelmeleri (Bu araç, gereç vb. eşyalarla sınava gelen adaylar kesinlikle sınav binalarına alınmayacaklardır.); sınav süresince adayların,

- konuşmaları, kopya çekmeleri veya kopya vermeleri, salondaki görevlilere soru sormaları,
- birbirlerine kalem, silgi vb. şeyler alıp vermeleri,
- sınav düzenini bozacak davranışlarda bulunmaları

yasaktır. **Bu yasaklara uymadığı saptanan adayların sınavları iptal edilecektir.**

### 3.4. YGS SORU KİTAPÇIĞI VE CEVAP KÂĞIDI NASIL OLACAKTIR?

YGS'de uygulanacak testler, bir kitapçık hâlinde adaylara verilecek ve adaylar cevaplarını cevap kâğıdına işaretleyeceklerdir. Her bir adaya ait soru kitapçığı ve cevap kâğıdı matbaada özel olarak poşetlenecek ve sınavda adaya tek bir poşet halinde, açılmamış bir şekilde verilecektir. Adaya ait soru kitapçığı ve cevap kâğıdı üzerinde adayın fotoğrafı, kimlik bilgileri ve soru kitapçığı numarası bulunacaktır. Poşet adayın kendisi tarafından açılmalı, adaylar kendilerine verilen açılmış poşeti kabul etmemelidir. Kendisine daha önceden açılmış poşet verilen aday, bunun açılmamış bir poşetle değiştirilmesini Salon Başkanından istemelidir.

Her aday için farklı numarada basılan soru kitapçıklarındaki sorular birbirinin tamamen aynı olacak ancak soruların veya sorulardaki seçeneklerin sıralanışı ile doğru cevap seçeneğinin yeri değişebilecektir. Bu nedenle her adayın cevap anahtarı da farklı olacaktır. Adaylar verilen soru kitapçığı ve cevap kâğıdının kendilerine ait olup olmadığını ve cevap kâğıdı üzerindeki soru kitapçığı numarasının soru kitapçığının üzerinde basılı numara ile aynı olup olmadığını kontrol edeceklerdir. Verilen soru kitapçığı ve cevap kâğıdı kendilerine ait olmayan adaylar salon başkanına başvurarak kendilerine ait evrakın yada aynı numaraları taşıyan yeni bir evrakın (**başka bir adaya ait olmayan**) kendilerine verilmesini sağlamalıdır. **Her aday sınavda kendi fotoğrafının ve kendi kimlik bilgilerinin bulunduğu (kendisine ait) cevap kâğıdını kullanmak zorundadır. Kendisine ait cevap kâğıdını kullanmayan, başka bir adaya ait cevap kâğıdında işaretleme yapan adayın sınavı geçersiz sayılacaktır.**

(Soru Kitapçığı Kapağı Örneği Çizim 6'da, Cevap Kâğıdı Örneği Çizim 7'de gösterilmiştir.)

**DİKKAT:** Adaya verilen soru kitapçığının üzerinde basılı olan soru kitapçığı numarasıyla cevap kâğıdı üzerindeki numaranın aynı olması, cevap kâğıdının değerlendirilebilmesi için, çok önemli bir bilgidir. Bir adayın kullandığı soru kitapçığının üzerinde basılı olan numara ile kullandığı cevap kâğıdının üzerinde basılı olan numaranın farklı olduğu durumlarda bu adayın cevap kâğıdı değerlendirme işlemine alınmayacaktır.

### 3.5. CEVAP KÂĞIDINA CEVAPLAR NASIL İŞARETLENECEKTİR?

Soru kitapçığındaki bütün sorular çoktan seçmeli tipte sorulardır. Her soru için beş farklı seçenek verilmiştir. Bu seçeneklerden yalnız biri sorunun doğru cevabıdır. Aday, her sorunun doğru cevabını bularak cevap kâğıdına işaretleyecektir. Cevaplar işaretlenirken cevap yerinin dışarıya taşırılmadan, tam olarak karalanıp doldurulması gerekmektedir. Bir soru için birden çok cevap işaretlenmiş ise o soruya verilen cevap **yanlış** sayılacaktır. Bir soruya verilen cevabın değiştirilebilmesi için, yanlış konulmuş işaretin temiz bir şekilde silinmesi gerekir. Soru kitapçığında işaretlenen cevaplar cevap kâğıdına işaretlenmediği takdirde hiçbir işlem yapılmaz.

**DİKKAT:** Cevap kâğıdını değerlendiren optik okuyucu, iyi silinmemiş işareti de okuyabilir. Bir soruya verilen cevabın değiştirilebilmesi için, yanlış konulmuş işaretin temiz bir şekilde silinmesi gerekir. Özellikle verilen bir cevap silinip yerine başka bir cevap **işaretlenmediğinde bu işaret çok iyi silinmelidir.**



**YÜKSEKÖĞRETİME GEÇİŞ SINAVI (YGS)  
SORU KİTAPÇIĞI  
27 MART 2011**

**SORU KİTAPÇIK NUMARASI :**

**02310.37840**

(Bu numarayı cevap kağıdınızdaki ilgili alana kodlamayı unutmayınız)



**ADI**

**BETÜL**

**SOYADI**

**TOK**

**T.C. KİMLİK NUMARASI**

**35500785921**

**SINAV SALON NUMARASI**

**344006001**

**DİKKAT!**

**SINAVA BAŞLAMADAN ÖNCE AŞAĞIDAKİ UYARILARI MUTLAKA OKUYUNUZ.**

1. Adınız, soyadınız, T.C. Kimlik Numaranız ve sınav salon numaranız yukarıdakinden farklı ise, salon başkanına başvurarak size ait soru kitapçığının verilmesini sağlayınız.
2. Soru kitapçığı numaranız yukarıda verilmiştir. Soru kitapçığınızın üzerinde basılı olan soru kitapçığı numarasıyla cevap kâğıdı üzerindeki numaranın aynı olması, cevap kâğıdının değerlendirilebilmesi için, çok önemli bir bilgidir. Soru kitapçık numarasını cevap kağıdınızdaki ilgili alana kodlayınız.

**Bu kodlamayı cevap kâğıdınıza yapmadığınız veya yanlış yaptığınız takdirde, sınavınızın değerlendirilmesi mümkün değildir.**

3. Bu sayfanın arkasında bulunan genel açıklamayı dikkatle okuyunuz.

**Çizim 6.** YGS Soru Kitapçığı Kapağı Örneği



### 3.6. SINAV SONUNDA NELERİ TESLİM EDECEKSİNİZ?

Sınavın bitiminde her adayın kullandığı soru kitapçığı ile cevap kâğıdı salondaki görevliler tarafından toplanacaktır. Özellikle büyük salonlarda görevliler bir adaya ait soru kitapçığı ve cevap kâğıdından herhangi birini almayı unutursa aday, derhâl gerekli uyarıda bulunarak cevap kâğıdı ile soru kitapçığının eksiksiz teslim alınmasını sağlamalıdır. Adaylar isterlerse, salon görevlilerinin cevap kâğıtları ile soru kitapçıklarını paketlemelerini izleyebilirler.

### 3.7. SINAV SONUÇLARININ GEÇERLİ SAYILMASI NELERE BAĞLIDIR?

Bir adayın sınavının geçerli sayılarak cevap kâğıdının değerlendirilmesi için adayın;

- kopya girişiminde bulunmaması,
- kullandığı soru kitapçığı numarası ile cevap kâğıdı numarasının aynı olması,
- cevaplarını soru kitapçığına değil, cevap kâğıdına işaretlemiş olması

ve diğer sınav kurallarına uyması zorunludur.

Belgeleri eksik veya geçersiz olduğu hâlde salon görevlileri tarafından yanlışlıkla sınava alınan veya sınav kurallarına uymadıkları hâlde sınav düzenini bozmamak için salondan çıkarılmayarak sınava devam ettirilen adayların sınavları, sınav tutanakları incelenerek ÖSYM Yürütme Kurulu kararıyla geçersiz sayılacaktır.

### 3.8. SALON TUTANAKLARI VE TEST SORULARINA VERİLEN CEVAPLAR ÜZERİNDE NE GİBİ İNCELEMELER YAPILIR?

Sınav görevlilerince salon sınav tutanağı veya raporla ÖSYM'ye sınav kurallarına uymadığı bildirilen veya yapılan istatistiksel analizlerde ikili veya toplu olarak birbirlerinden yararlandıkları saptanan adayların sınav sonuçları, ÖSYM Yürütme Kurulunca kısmen veya tümüyle iptal edilir. Kopya işlemlerinde aracılık yapanlar varsa bunlar hakkında suç duyurusunda bulunulur. Adayların, bilgisayar ortamında yapılacak istatistiksel analizler sonucunda sınavının geçersiz sayılmaması için, kendilerinden kopya çekilmesini engellemeleri, cevap kâğıtlarını başkalarının görmeyeceği şekilde kullanmaları gerekmektedir.

### 3.9. YGS'NİN DEĞERLENDİRİLMESİ

#### 3.9.1. YGS Puanları Nasıl Hesaplanacaktır?

YGS'de uygulanan testlere verilen cevaplar her test için ayrı ayrı değerlendirmeye alınacaktır. Adayların, Türkçe, Sosyal Bilimler, Temel Matematik ve Fen Bilimleri testlerinden her biri için birer standart puanı hesaplanacaktır.

Testlerin standart puanlarının ayrı ayrı hesaplanmasında şu yol izlenecektir:

- Sınavdan sonra yapılan analizlerde bir testte hatalı soru bulunduğu takdirde bu soruyu tüm adayların doğru cevapladığı kabul edilecek ve adayların puanları diğer sorulara verdikleri cevaplarla birlikte hesaplanacaktır.
- Her adayın, testlere verdiği doğru ve yanlış cevapların sayısı saptanacaktır. Doğru cevap sayısından yanlış cevap sayısının dörtte biri çıkarılarak adayın ilgili testten almış olduğu ham puan bulunacaktır. Son sınıfta okumakta olan tüm adayların ilgili testten aldıkları ham puanlar kullanılarak o testin ortalama ve standart sapması bulunacaktır. Daha sonra, bu ortalama ve standart sapma kullanılarak tüm adaylar için ortalaması 50, standart sapması 10 olan standart puanlar hesaplanacaktır.

Hesaplanan standart puanlar ve Tablo 1E'deki ağırlıklar kullanılarak adayların Ağırlıklı YGS puanları (AYGS) hesaplanacaktır.

AYGS puanlarının hesaplanabilmesi için hangi testlerden en az kaç ham puan alınması gerektiği Tablo 1A'da görülmektedir. Yalnız bu tablodaki koşulları sağlayan adaylar için AYGS puanları hesaplanacaktır.

AYGS puanlarından her biri kendi içinde en küçüğü 100 en büyüğü 500 olan puanlara dönüştürülerek YGS-1, YGS-2, YGS-3, YGS-4, YGS-5 ve YGS-6 puanları oluşturulacaktır. AYGS puanları YGS puanlarına dönüştürülürken, ilgili testlerin her birinden 4 ham puan alan adayların 140 YGS puanı; 8 ham puan alan adayların da 180 YGS puanı almaları sağlanacaktır.

#### 3.9.2. YGS Sonuçları Nasıl Kullanılacaktır?

YGS'de en az bir puan türünde 140 ve üzeri puanı olmayan adayların; YGS puanları ile bir yükseköğretim programını tercih etme (Sınavsız Geçiş hakkı olanlar hariç) ve LYS'lere girme hakları bulunmamaktadır. YGS puanlarından 140'ın altında olanlar için ilgili yerleştirme puanı (Y-YGS) hesaplanmayacaktır (Bakınız Tablo 1C ve Çizim 8.).

YGS'de 140.000-179.999 arası puan alan adaylar, sadece meslek yüksekokulu ön lisans programları ile açık öğretim programlarını tercih edebileceklerdir. Bu adayların LYS'lere girme hakları bulunmamaktadır.

YGS puanlarından en az biri 180 ve daha fazla olan adaylar, LYS'lere girme hakkı kazanacaktır.

YGS'de 180 ve üzeri puan alanlar, hem meslek yüksekokulu ön lisans programları ile açık öğretim programlarını hem de YGS puanı ile öğrenci alan lisans programlarını tercih edebileceklerdir.

Özel yetenek sınavıyla öğrenci alan yükseköğretim programlarına başvurabilmek için de YGS puanlarından en az birininin 140 ve üzeri olması gerekir.

### 3.9.3. YGS Sonuçları Nasıl Duyurulacaktır?

Adaylar YGS sonuçlarını, T.C. Kimlik Numaraları ve şifreleri ile ÖSYM'nin <http://sonuc.osym.gov.tr> internet adresinden öğrenebileceklerdir. Adaylara sonuç belgesi gönderilmeyecektir. YGS sonuçları LYS sonrasında internette duyurulacak sonuç bilgilerinde de yer alacaktır.

## 4. LİSANS YERLEŞTİRME SINAVLARI (LYS)

YGS puanlarından en az biri 180 ve daha fazla olan adaylar isterlerse LYS'lere başvurabileceklerdir. LYS'lere başvurular **18-27 Nisan 2011** tarihleri arasında yapılacaktır. Bu süre kesinlikle uzatılmayacaktır. LYS başvuruları ile ilgili ayrıntılı bilgi daha sonra ÖSYM'nin internet sayfasından duyurulacaktır.

LYS puan türleri ile öğrenci alan yükseköğretim programlarına girmek isteyen adayların, YGS'ye ek olarak LYS'lerden tercih edecekleri yükseköğretim programları için gerekli olanlara da girmeleri zorunludur. Yükseköğretim programlarının puan türleri Tablo 4'te gösterilmiştir.

LYS'lerde uygulanacak testler Tablo 1F'de gösterilmiştir.

LYS'lere giren adayların sınava giriş, sınavın uygulanması ve sınav sonuçlarının geçerli sayılması ile ilgili olarak kılavuzun 3. YÜKSEKÖĞRETİME GEÇİŞ SINAVI (YGS) maddesinde yer alan tüm kurallara uymaları zorunludur. Bu nedenle adayların sınava girmeden önce kılavuzun ilgili sayfalarını bir kez daha okumaları yararlı olacaktır.

LYS'ler yalnız 81 il merkezi ve Lefkoşa'da yapılacaktır. Adayların LYS sınav merkezi tercihleri, **18-27 Nisan 2011** tarihleri arasında yapılacak LYS başvuruları sırasında alınacaktır.

YGS ve LYS'lere giren adaylar ile sınavsız geçişe başvuran adayların yükseköğretim programlarına yerleştirilmeleri, merkezî olarak bir defada yapılacaktır.

LYS'lerde her test için ayrı bir soru kitapçığı kullanılacaktır. Bir test için tanınan süre bittiğinde ilgili teste ait soru kitapçıkları toplanırken ve diğer teste ait soru kitapçıkları dağıtılırken ara verilmeyecektir.

LYS'lerde sınav yapılacak alanlar aşağıda açıklanmıştır.

### 4.1. MATEMATİK SINAVI (LYS-1)

18 Haziran 2011 Cumartesi günü yapılacak olan LYS-1 sabah saat 10.00'da başlayacak, tek oturumda uygulanacak ve toplam 120 dakika sürecektir.

LYS-1'de; Matematik Testi ve Geometri Testi yer alacaktır. Matematik Testinde 50 soru bulunacak ve 75 dakika cevaplama süresi verilecektir. Geometri Testinde 30 soru bulunacak ve 45 dakika cevaplama süresi verilecektir. Geometri Testindeki soruların 8 tanesi Analitik Geometri sorusu olacaktır.

Testler ayrı soru kitapçıklarında bulunacak, ancak tek cevap kâğıdı kullanılacaktır.

### 4.2. FEN BİLİMLERİ SINAVI (LYS-2)

26 Haziran 2011 Pazar günü yapılacak olan LYS-2 sabah saat 10.00'da başlayacak, tek oturumda uygulanacak ve toplam 135 dakika sürecektir.

LYS-2'de; Fizik Testi, Kimya Testi ve Biyoloji Testi yer alacaktır. Testlerde 30'ar soru bulunacak ve 45'er dakika cevaplama süresi verilecektir.

Testler ayrı soru kitapçıklarında bulunacak, ancak tek cevap kâğıdı kullanılacaktır.

### 4.3. EDEBİYAT-COĞRAFYA SINAVI (LYS-3)

25 Haziran 2011 Cumartesi günü yapılacak olan LYS-3 sabah saat 10.00'da başlayacak, tek oturumda uygulanacak ve toplam 120 dakika sürecektir.

LYS-3'te; Türk Dili ve Edebiyatı Testi ile Coğrafya-1 Testi yer alacaktır. Türk Dili ve Edebiyatı Testinde 56 soru bulunacak ve 85 dakika cevaplama süresi verilecektir. Coğrafya-1 Testinde ise 24 soru bulunacak ve 35 dakika cevaplama süresi verilecektir.

Testler ayrı soru kitapçıklarında bulunacak, ancak tek cevap kâğıdı kullanılacaktır.

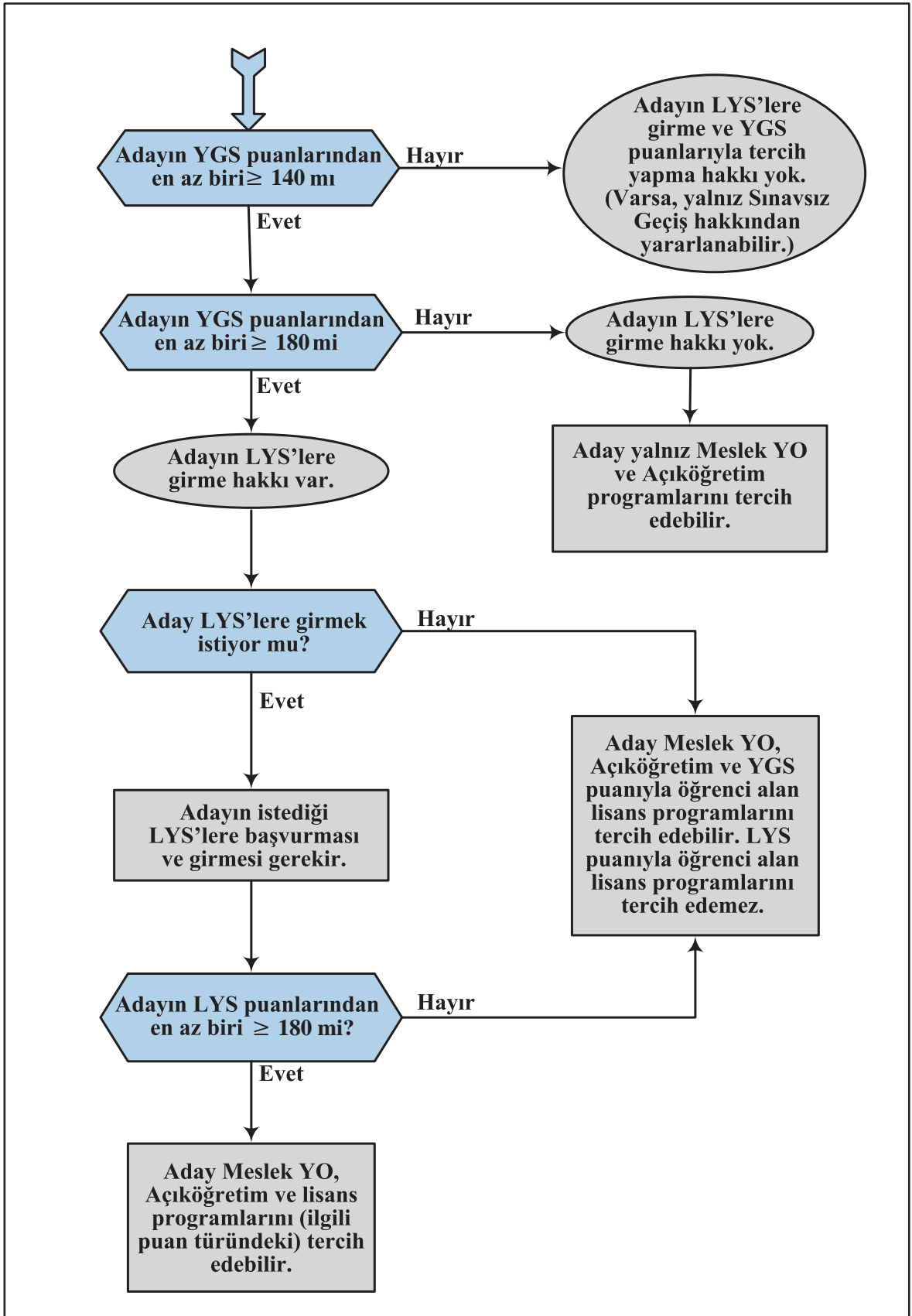

Çizim 8. YGS ve LYS’de Elde Edilecek Puanlara Göre Tercih Edilebilecek Yükseköğretim Programları



## 4.4. SOSYAL BİLİMLER SINAVI (LYS-4)

19 Haziran 2011 Pazar günü yapılacak olan LYS-4 sabah saat 10.00'da başlayacak, tek oturumda uygulanacak ve toplam 135 dakika sürecektir.

LYS-4'te; Tarih Testi, Coğrafya-2 Testi ve Felsefe Grubu Testi yer alacaktır. Tarih Testinde 44 soru bulunacak ve 65 dakika cevaplama süresi verilecektir. Coğrafya-2 Testinde 16 soru bulunacak ve 25 dakika cevaplama süresi verilecektir. Felsefe Grubu Testinde ise 30 soru bulunacak ve 45 dakika cevaplama süresi verilecektir. Felsefe Grubu Testinde, 10 Psikoloji, 10 Sosyoloji ve 10 Mantık sorusu bulunacaktır.

Testler ayrı soru kitapçıklarında bulunacak, ancak tek cevap kâğıdı kullanılacaktır.

## 4.5. YABANCI DİL SINAVI (LYS-5)

18 Haziran 2011 Cumartesi günü yapılacak olan LYS-5 öğleden sonra saat 14.30'da başlayacak, tek oturumda uygulanacak ve toplam 120 dakika sürecektir. Sınavda adaylara 80 soru sorulacaktır.

Yabancı Dil Sınavı Almanca, Fransızca ve İngilizce olmak üzere üç dilde yapılacaktır. Bu testlerde kelime bilgisi ve dil bilgisi, Türkçeden yabancı dile, yabancı dilden Türkçeye çeviri ve okuduğunu anlama ile ilgili sorular bulunacaktır.

Testlerin her biri ayrı soru kitapçığında bulunacaktır. Aday LYS başvurusunda belirttiği yabancı dilden sınava girecektir.

## 4.6. LYS'İN DEĞERLENDİRİLMESİ

### 4.6.1. LYS Puanları Nasıl Hesaplanacaktır?

LYS'de uygulanan testlere verilen cevaplar her test için ayrı ayrı değerlendirmeye alınacaktır. Adayın katıldığı her sınavda yer alan her test için bir standart puan hesaplanacaktır.

Testlerin standart puanlarının ayrı ayrı hesaplanmasında şu yol izlenecektir:

- Sınavdan sonra yapılan analizlerde bir testte hatalı soru bulunduğu takdirde bu soruyu tüm adayların doğru cevapladığı kabul edilecek ve adayların puanları diğer sorulara verdikleri cevaplarla birlikte hesaplanacaktır.
- Her adayın, testlere verdiği doğru ve yanlış cevapların sayısı saptanacaktır. Doğru cevap sayısından yanlış cevap sayısının dörtte biri çıkarılarak adayın ilgili testten almış olduğu ham puan bulunacaktır. Son sınıfta okumakta olan tüm adayların ilgili testten aldıkları ham puanlar kullanılarak o testin ortalama ve standart sapması bulunacaktır. Daha sonra, bu ortalama ve standart sapma kullanılarak tüm adaylar için ortalaması 50, standart sapması 10 olan standart puanlar hesaplanacaktır.

Hesaplanan standart puanlar ve Tablo 1G'deki ağırlıklar kullanılarak adayların Ağırlıklı LYS puanları (ALYS) hesaplanacaktır.

ALYS puanlarının hesaplanabilmesi için hangi testlerden en az kaç ham puan alınması gerektiği Tablo 1B'de görülmektedir. Yalnız bu tablodaki koşulları sağlayan adaylar için ALYS puanları hesaplanacaktır.

ALYS puanlarından her biri kendi içinde en küçüğü 100 en büyüğü 500 olan puanlara dönüştürülerek LYS puanları oluşturulacaktır. ALYS puanları LYS puanlarına dönüştürülürken, ilgili testlerin her birinden soru sayısının %20'sini doğru cevaplayan adayların 180 LYS puanı almaları sağlanacaktır.

### 4.6.2. LYS Sonuçları Nasıl Kullanılacaktır?

LYS'de 180 ve üzeri puan alanlar, LYS puan türleri ile öğrenci alan lisans programlarını tercih edebileceklerdir (Bakınız Tablo 1C ve Çizim 8.).

LYS'de 180 ve üzeri puanı olmayan adayların; sadece meslek yüksekokulu ön lisans programları, açık öğretim programları ve YGS puanı ile öğrenci alan lisans programlarını tercih etme hakları bulunacaktır. Bu adayların LYS puanı ile öğrenci alan lisans programlarını tercih etme hakları yoktur.

### 4.6.3. LYS Sonuçları Nasıl Duyurulacaktır?

Adaylar LYS sonuçlarını, T.C. Kimlik Numaraları ve şifreleri ile ÖSYM'nin <http://sonuc.osym.gov.tr> internet adresinden öğrenebileceklerdir. Adaylara sonuç belgesi gönderilmeyecektir. Sonuç bilgisinde şu bilgiler bulunacaktır:

- Her testteki doğru ve yanlış cevap sayısı,
- YGS puanları ve başarı sıraları,

- LYS puanları ve başarı sıraları,
- OBP ve AOBP'leri,
- Yerleştirme puanları ve başarı sıraları

Sonuç bilginde bir adayın yerleştirmede kullanılmayacak olan puanları yer almayacaktır.

## 5. AÇIKÖĞRETİM PROGRAMLARINA YERLEŞTİRMEDE KULLANILACAK PUANLAR

Okul Öncesi Öğretmenliği (Açıköğretim) programını yalnız Kız Meslek Liselerinin Çocuk Gelişimi, Çocuk Gelişimi ve Bakımı ile Çocuk Gelişimi ve Eğitimi alanlarından mezun olan ve YGS puan türlerinin en az birinden 140 ve üzeri puan alan adaylar tercih edebilirler. Yerleştirmede, adayın en yüksek YGS puanı kullanılacaktır.

İngilizce Öğretmenliği (Açıköğretim) programını tercih edebilmek için DİL-1 (İngilizce) puanının en az 180 olması gerekir.

Açıköğretimin kontenjan sınırlaması olan programlarını tercih edebilmek için ilgili YGS puanının en az 140 olması gerekir (Sınavsız Geçiş sonrası boş kalan kontenjanlar dahil).

Açıköğretimin kontenjan sınırlaması olmayan programlarına YGS puan türlerinin en az birinden 140 ve üzeri puan alan adaylar tercih ettikleri takdirde yerleştirileceklerdir.

## 6. ORTAÖĞRETİM BAŞARI PUANI

### 6.1. ORTAÖĞRETİM BAŞARI PUANI NASIL HESAPLANACAKTIR?

2011-ÖSYS'ye başvuran her aday için, adayın mezun olacağı/olduğu okul, mezuniyet yılı ve diploma notu/puanı kullanılarak bir Ortaöğretim Başarı Puanı (OBP) hesaplanacaktır. OBP okuldaki diploma notu/mezuniyet puanlarının dağılımına ve adayın diploma notu/mezuniyet puanının okulundaki diploma notu/puanları içindeki yerine göre değişecek ve değeri en az 100, en çok 500 olacaktır.

OBP hesaplama yönteminde her okul için diploma notu / puanlarının dağılımı, varsa çok düşük notlar ile varsa en büyük diploma notu/puanındaki yığılma dikkate alınacaktır. Bu hesaplama yönteminde bir okulda en yüksek diploma notu/puanına sahip aday sayısı arttığı ölçüde bu adayların OBP'leri 500'ün altına inecektir.

Ortaöğretim Başarı Puanları (OBP) hesaplandıktan sonra bu puanlar ağırlıklandırılarak her aday için 3 tane Ağırlıklı Ortaöğretim Başarı Puanı (AOBP-SÖZ, AOBP-SAY ve AOBP-EA) hesaplanacaktır.

OBP'lerin ağırlıklandırılmasında okulun son sınıf öğrencilerinin ilgili yılda elde ettiği **AOBP-SAY için YGS-1 ve YGS-2'nin ortalamalarının ortalaması, AOBP-SÖZ için YGS-3 ve YGS-4'ün ortalamalarının ortalaması, AOBP-EA için de YGS-5 ve YGS-6'nın ortalamalarının ortalaması kullanılacaktır.**

Ağırlıklandırmanın etkisi ile, varsa değeri 500 olan OBP değişmeyecek; ancak değeri 500'ün altında olan OBP'lerin değerleri okulun YGS başarısı oranında artacaktır.

Ortaöğretim Başarı Puanı (OBP) ve Ağırlıklı Ortaöğretim Başarı Puanlarının (AOBP-SÖZ, AOBP-SAY ve AOBP-EA) hesaplanmasıyla ilgili teknik ayrıntıların yer aldığı Yönergeye ÖSYM'nin <http://www.osym.gov.tr> internet adresinden erişilebilir.

### 6.2. YERLEŞTİRME PUANLARI HESAPLANIRKEN AOBP'LER BU PUANLARA NASIL KATILACAK VE EK PUANLAR NASIL HESAPLANACAKTIR?

Her aday için hesaplanmış olan ağırlıklı ortaöğretim başarı puanları (AOBP-SÖZ, AOBP-SAY ve AOBP-EA) adayın alanı ile ilgili yükseköğretim programlarına yerleştirme yapılırken 0,15; adayın alanı dışındaki yükseköğretim programlarına yerleştirme yapılırken 0,12 ile çarpılarak sınav puanlarına katılacak ve böylece adayların yerleştirme puanları hesaplanacaktır (Bakınız Tablo 2A).

2547 sayılı Yükseköğretim Kanunu'nun 2880 sayılı Kanun'la değişik 45. maddesinin (a) fıkrasına ve 3708 sayılı Kanun'un 7. maddesi ile 2547 sayılı Kanun'a eklenen Ek Madde 21'e göre, bir mesleğe yönelik program uygulayan ortaöğretim kurumlarının mezunları, Yükseköğretim Kurulunca saptanacak alanlarda bir yükseköğretim programına yerleştirilirken Ağırlıklı Ortaöğretim Başarı Puanının 0,06 katsayısı ile çarpımından elde edilecek ek puanlar yerleştirme puanlarına eklenecektir. Bu alanlar Tablo 3A ve Tablo 3B'de gösterilmiştir. Bu ek puanlardan yararlanmak için adayların ilgili puan türünde 180 veya daha yüksek puan almış olmaları gerekmektedir. Puan türlerine göre, ek puanların hesaplanmasında kullanılacak ağırlıklı ortaöğretim başarı puanları ve bu puanların çarpılacağı katsayılar Tablo 2B'de gösterilmiştir.

2010-ÖSYS puanı veya özel yetenek sınavı sonucu ile bir yükseköğretim programına (açık öğretim kontenjan sınırlaması olmayan programları hariç) yerleştirilen adaylar 2011-ÖSYS puanları ile bir yükseköğretim programına yerleştirilirken Ağırlıklı Ortaöğretim Başarı Puanına uygulanacak katsayılar yarıya düşürülecektir. **Sınavsız Geçiş ile 2010-ÖSYS’de bir yükseköğretim programına yerleştirilen adayların Ağırlıklı Ortaöğretim Başarı Puanlarına uygulanacak katsayılarda herhangi bir değişiklik yapılmayacaktır.**

**2009-2010 öğretim yılında ortaöğretim kurumlarından mezun olmadıkları için yerleştirildikleri yükseköğretim programlarına kayıtlarını yaptıramayan adaylar, durumlarını 10.11. maddesinde belirtildiği şekilde dilekçe ile ÖSYM’ye bildirdikleri takdirde yerleştirilmemiş adaylar gibi işlem görecektir.**

## 7. MESLEKİ VE TEKNİK ORTAÖĞRETİM KURUMLARINDAN MESLEK YÜKSEKOKULLARI İLE AÇIK ÖĞRETİM ÖN LİSANS PROGRAMLARINA SINAVSIZ GEÇİŞ

4702 sayılı Kanun’un 2. maddesi ile değiştirilen 2547 sayılı Kanun’un 45. maddesi, mesleki ve teknik ortaöğretim kurumlarından mezun olan öğrencilerin istedikleri takdirde bitirdikleri programın devamı niteliğinde veya buna yakın programların uygulandığı, öncelikle kendi Mesleki ve Teknik Eğitim Bölgesi (METEB) içindeki, daha sonra da bölgesi dışındaki meslek yüksekokulu ve açık öğretim ön lisans programlarına sınavsız olarak yerleştirilebileceği hükmünü getirmiştir. Türkiye ve KKTC dışındaki bir ülkedeki mesleki ve teknik ortaöğretim kurumunu bitiren T.C. uyruklu adayların sınavsız yerleştirilmelerinde Millî Eğitim Bakanlığınca verilecek denklik belgesinde gösterilen alan esas alınacaktır.

METEB, bir veya daha fazla meslek yüksekokulu ile öğretim programları bütünlüğü ve devamlılığı içinde ilişkilendirilmiş mesleki ve teknik ortaöğretim kurumlarından oluşan eğitim bölgesidir. Her ilde bir mesleki ve teknik eğitim bölgesi bulunmaktadır.

Sınavsız Geçiş yerleştirme işlemleri aşağıdaki önceliklere göre merkezî sistemle yapılır.

1. Mezuniyet yılı daha büyük (yeni mezun) adaylara öncelik verilir.
2. Aynı yıl mezun olan adaylar arasında öncelik okul türüne göre Anadolu Teknik Lisesi, Teknik Lise veya Anadolu Meslek Lisesi, Meslek Lisesi, çok eski yıllarda enstitü adı altında mezun olunan meslek lisesi sırasında verilir.
3. Mezuniyet yılı ve okul türü aynı olan adaylardan aynı METEB içinde olanlara öncelik verilir.
4. Mezuniyet yılı, okul türü ve METEB içi METEB dışı bilgileri aynı olan adaylardan OBP’si yüksek olan adaylara öncelik verilir.
5. Yukarıda sayılan tüm bilgileri aynı olan adaylardan doğum tarihi büyük (yaşı küçük) olana öncelik verilir.

Mesleki ve Teknik Eğitim Merkezi (METEM) ortaöğretim mezunları da Sınavsız Geçiş için tercih yapabilirler.

Mesleki ve teknik ortaöğretim kurumlarından mezun olan veya mezun olabilecek durumda olan adayların kendi alanları dışındaki meslek yüksekokulu ve açık öğretim programları ile tüm lisans programlarına yerleştirilmelerinde, bu adayların 2011-ÖSYS puanları kullanılacaktır.

## 8. YERLEŞTİRME

Yükseköğretim programlarına öğrenci alınmasında, ÖSYM tarafından yapılan Merkezî Yerleştirme ile yükseköğretim kurumları tarafından yapılan Özel Yetenek Sınavıyla Seçme olmak üzere iki farklı yöntem kullanılır. Merkezî Yerleştirme yöntemi aşağıda açıklanmıştır. Özel Yetenek Sınavıyla Seçme Yöntemi ise 9. maddede anlatılmaktadır.

Merkezî Yerleştirmede adaylar, yükseköğretim programlarına (Sınavsız Geçiş hariç), ÖSYS puanları ile varsa ek puanları, yükseköğretim programları ile ilgili tercihleri ve bu programların kontenjan ve koşulları göz önünde tutularak ÖSYM’ce yerleştirilir. Merkezî Yerleştirmenin Sınavsız Geçiş ile ilgili kuralları 7. maddede anlatılmaktadır.

2011 yılında, ÖSYS sonuçlarına göre yapılacak Merkezî Yerleştirmede 2011 yerleştirme puanları ile 2011 için hesaplanmış ek puanlar kullanılacaktır.

Tablo 3A ve 3B ortaöğretimdeki alanlar ile aynı alanda olduğu kabul edilen lisans programlarını; Tablo 3C ise mesleki ve teknik ortaöğretim kurumlarındaki alanların devamı niteliğinde olduğu kabul edilen ve adayların sınavsız yerleştirilebilecekleri (Bakınız 7. madde) ön lisans programlarını göstermektedir. Adaylar bir yükseköğretim programına yerleştirilirken kullanılacak olan yerleştirme puanlarının hesaplanmasında bu tablolar göz önünde tutulacaktır. Adayların hangi yükseköğretim programlarını tercih ederlerse ağırlıklı ortaöğretim başarı puanlarının 0,15 ve varsa ek olarak 0,06 ile çarpılacağını öğrenebilmeleri için Tablo 3A ve 3B’de alanlarını bulmaları ve bu alanların altındaki yükseköğretim programlarını incelemeleri gereklidir.

Kendi alanları dışındaki yükseköğretim programlarını tercih edecek adayların yerleştirme puanları hesaplanırken Ağırlıklı Ortaöğretim Başarı Puanları 0,12 katsayısıyla çarpılarak bu puanlarına eklenecektir.

YGS puan türlerinin herhangi birinden en az 140 puan alan adaylar istedikleri takdirde kontenjan sınırlaması olmayan açık öğretim programlarına yerleşebileceklerinden bu programlar için ek puan verilmemektedir.

Yükseköğretim programlarını tercih edebilmek için YGS ve LYS’lerde en az kaç puan almak gerektiği Tablo 1C ve Çizim 8’de gösterilmiştir.

Yerleştirme sonuçları, adayların yerleştirildikleri yükseköğretim programının bağlı olduğu üniversiteye elektronik ortamda gönderilecektir.

Yükseköğretim programlarına kayıt işlemleri tamamlandıktan sonra bu programlara kaydolmama nedeniyle boş kalan kontenjanlar üniversitelerce ÖSYM’ye bildirilecektir. Merkezî yerleştirmede kontenjanı dolmayan veya kaydolmama nedeniyle boş kalan kontenjanlara ÖSYM tarafından Ek Yerleştirme yapılacaktır.

## 8.1. 2011-ÖSYS YÜKSEKÖĞRETİM PROGRAMLARI VE KONTENJANLARI KILAVUZU

2011-ÖSYS sonuçlarına veya Sınavsız Geçiş kurallarına göre yükseköğretim programlarına yapılacak yerleştirmede bu programların kontenjan ve koşulları göz önünde tutulacaktır. Bu kontenjan ve koşullar “2011-ÖSYS Yükseköğretim Programları ve Kontenjanları Kılavuzu”nda yer alacaktır. Adaylar kılavuza 2011 Temmuz ayı içinde ÖSYM’nin <http://www.osym.gov.tr> internet adresinden erişilebilirler veya başvuru merkezlerine gönderilmiş olan basılı kılavuzu inceleyebilirler. Kılavuz satışı yapılmayacaktır.

## 9. ÖZEL YETENEK SINAVI İLE SEÇME YÖNTEMİ

Özel yetenek gerektiren programların sınavları ile seçme ve yerleştirme işlemleri yükseköğretim kurumlarınca yapılmaktadır. Özel yetenek gerektiren programlara başvurular doğrudan programın bağlı bulunduğu yükseköğretim kurumuna yapılır. Sınav ve değerlendirme işlemleri ilgili yükseköğretim kurumu tarafından yürütülür.

Özel yetenek sınavı gerektiren programlar Tablo 5’te yer almaktadır. Bu tablodaki yükseköğretim programları için özel yetenek sınavları bu programların bağlı olduğu yükseköğretim kurumları tarafından yapılacak; bu programlara aşağıdaki kurallara bağlı kalınarak; sınav puanları, ağırlıklı ortaöğretim başarı puanı ve en yüksek YGS puanlarının katkısından oluşan puan göz önünde tutularak yerleştirme yapılacaktır.

Özel Yetenek Sınavı sonuçlarına göre öğrenci alan programlardan Tablo 4’teki eş değer lisans programlarına yatay geçiş yoluyla geçmek isteyen adayların ilgili puan türünde 180 veya daha fazla puan almış olmaları zorunludur.

Yurt dışı ve KKTC’deki üniversitelerin özel yetenek sınavı sonuçlarına göre öğrenci alan programlarında öğrenime başlayan öğrencilerin ülkemizdeki üniversitelere yatay geçiş yapmaları mümkün değildir.

Merkezî yerleştirme ile bir yükseköğretim programına kesin kayıt hakkı kazanmış adaylar da, isterlerse özel yetenek sınavıyla öğrenci alan yükseköğretim programlarına başvurabilirler.

### 9.1. ÖZEL YETENEK GEREKTİREN EĞİTİM PROGRAMLARI İLE İLGİLİ İŞLEMLER

Özel Yetenek Sınavı sonuçlarına göre öğrenci alan Antrenörlük Eğitimi, Beden Eğitimi ve Spor Öğretmenliği, Müzik Öğretmenliği, Resim-İş Öğretmenliği, Rekreasyon, Spor Bilimleri ve Spor Yöneticiliği programlarına (bu programlar bundan böyle “Eğitim Programları” olarak adlandırılacaktır) öğrenci seçme işlemleri aşağıdaki hususlar göz önünde tutularak yapılacaktır.

1. Başvurular üniversiteler tarafından alınacaktır.
2. Eğitim programlarına başvurabilmek için adayların 2011-YGS’ye girmiş olmaları zorunludur.
3. Başvuru için gazetelere ve diğer yayın organlarına verilecek ilanlarda:
  - a) Liseler, meslek liseleri, öğretmen liseleri, güzel sanatlar liseleri ile güzel sanatlar ve spor liselerinin Müzik, Resim, Sanat, Sanat (Müzik), Sanat (Resim), Spor ile Uygulamalı Resim alanlarından mezun olan adaylardan ve millî sporculardan, mezun oldukları alanlardaki eğitim programlarına başvuracakların 2011-YGS’de puan türüne bakılmaksızın (140’dan az olmamak koşuluyla), en az kaç puan almış olmaları gerektiği,
  - b) Yukarıda (a) maddesinde sözü edilenler dışındaki başvurularda puan türüne bakılmaksızın (180’den az olmamak koşuluyla) en az kaç puan gerektiği bilgileri yer alacaktır.
4. Eğitim programları için, programın özelliğine göre, yetenek sınavları üniversitelerce hazırlanacak, uygulanacak ve sınavın sonuçları toplanarak bir puan hâlinde ifade edilecektir. Bu puana bundan böyle Özel Yetenek Sınavı Puanı (ÖYSP) denecektir.

5. Özel Yetenek Sınavına giren adayların ağırlıklı ortaöğretim başarı puanları (AOBP) ÖSYM'nin internet adresinden üniversitelerce 2011 Ağustos ayının başından itibaren kolaylıkla elde edilebilecektir.
6. Yerleştirmeye esas olan puanın hesaplanması için aşağıdaki üç puan belli ağırlıklarla çarpılarak toplamı alınacaktır.
- ÖYSP Standart Puanı (ÖYSP-SP)
  - Ağırlıklı Ortaöğretim Başarı Puanı (AOBP) (AOBP-SÖZ, AOBP-SAY, AOBP-EA puan türlerinin en yükseği)
  - 2011-YGS Puanı (YGS-P) (YGS puanlarının en büyüğü)
7. Özel Yetenek Sınavı Puanının (ÖYSP) ağırlıklandırmaya girebilmesi için bu puanların standart puanlara çevrilmesi gerekir. ÖYSP'lerin standart puana çevrilmesi için önce ÖYSP dağılımının ortalaması ve standart sapması hesaplanacak, daha sonra da her aday için aşağıdaki formül kullanılarak ÖYSP Standart Puanı hesaplanacaktır.

$$\text{ÖYSP Standart Puanı (ÖYSP-SP)} = 10 \times \left( \frac{\text{Adayın ÖYSP Puanı} - \text{ÖYSP Puan Dağılımının Ortalaması}}{\text{ÖYSP Puan Dağılımının Standart Sapması}} \right) + 50$$

Bu durumda her adayın bir ÖYSP Standart Puanı (ÖYSP-SP) olacaktır. ÖYSP-SP dağılımının ortalaması 50, standart sapması 10'dur.

8. Yerleştirmeye esas olacak puan (Yerleştirme puanı = YP) aşağıdaki formül kullanılarak hesaplanacaktır.
- Aday aynı alandan geliyorsa (Örneğin, Resim-İş Öğretmenliği programı için aday Güzel Sanatlar Lisesinin Resim alanından geliyorsa)
 
$$YP = (1,17 \times \text{ÖYSP-SP}) + (0,11 \times \text{AOBP}) + (0,22 \times \text{YGS-P}) + (0,03 \times \text{AOBP})$$
  - Aday diğer alanlardan geliyorsa (Örneğin, Resim-İş Öğretmenliği programı için aday genel lisenin Sosyal Bilimler alanından geliyorsa)
 
$$YP = (1,17 \times \text{ÖYSP-SP}) + (0,11 \times \text{AOBP}) + (0,22 \times \text{YGS-P})$$
9. 2010-ÖSYS'de, YGS/LYS puanı veya özel yetenek sınavı sonucu ile örgün yükseköğretim programına yerleştirilmiş adayların ağırlıklı ortaöğretim başarı puanları ile ilgili katsayıları yarıya düşürülecektir. Bu kural Açıköğretimin kontenjan sınırlaması olan programları için de uygulanacaktır. Sınavsız geçiş ile meslek yüksekokulları veya açıköğretimin kontenjan sınırlaması olmayan programlarına 2010-ÖSYS'de yerleştirilen adaylara bu kural uygulanmayacaktır.
10. Adaylar YP puanlarına göre en yüksek puandan başlamak üzere sıraya konacak ve kontenjan sayısı kadar aday sınavı kazanmış olacaktır.

## 9.2. EĞİTİM PROGRAMLARI DIŞINDAKİ ÖZEL YETENEK GEREKTİREN PROGRAMLAR İLE İLGİLİ İŞLEMLER

Tablo 5'te yer alan eğitim programları dışındaki yükseköğretim programlarına başvurabilmek için 2011-YGS'ye girmiş ve YGS puanlarının herhangi birinden en az 140 puan almış olmak gereklidir. Bu programlardan her birine, puan türünde sınırlandırma yapılmadan ve en az kaç puan almış olan adayların başvurabileceklerine, başvuru öncesinde sınavı yapacak ilgili yükseköğretim kurumunca karar verilir ve bu karar basın-yayın organlarıyla adaylara duyurulur.

Özel yetenek sınavı sonuçlarına göre öğrenci alan yükseköğretim programları, yapacakları özel yetenek sınavından elde edilen değeri yine yukarıda detayları verilen formül esas alınarak yerleştirme puanına katacaklardır. Bir mesleğe yönelik program uygulayan liselerden mezun olan adayların aynı alanda öğretim yapan bir programa yerleştirilmesi söz konusu olduğunda bu adayları ağırlıklı ortaöğretim başarı puanından hesaplanacak ek puan uygulamasından (Bkz. Formülde yer alan:  $0,03 \times \text{AOBP}$  miktarı) yararlandıracaklardır. Bu programlar için üniversitelerce sınav ve yerleştirme işlemleri planlanırken, adayların ağırlıklı ortaöğretim başarı puanlarının Ağustos ayı başından sonra belli olacağı göz önünde tutulmalıdır.



## 10. ÖSYS'DE ÖZEL DURUMU BULUNAN ADAYLAR

### 10.1. OKUL BİRİNCİLERİ

2547 sayılı Yükseköğretim Kanunu'nun 2880 sayılı Kanun'la değişik 45. maddesinin (a) fıkrası uyarınca, ortaöğretim okullarını birincilikle bitiren adaylar, genel kontenjana ek olarak yükseköğretim programlarında okul birincileri için ayrılacak kontenjanlardan yararlandırılacaklardır. 2010-2011 ders yılı okul birincileri bu kontenjanlardan, 2011-ÖSYS'ye girmek koşuluyla, sadece 2011-ÖSYS'de yararlanırlar.

Okul birincilerinin kendi okullarında en yüksek Ağırlıklı Ortaöğretim Başarı Puanına sahip olabilmeleri için okullarındaki en yüksek diploma notu/puanına sahip olmaları gerekir. Okul birincileri için ayrılan kontenjanlar sınırlıdır. Bu nedenle, tercihlerinin tümünü çok istenen programlar arasından yapan okul birincileri, puanlarının yüksek olmaması durumunda hiçbir programa yerleştirilmeyebilirler. Kılavuzda yer alan tüm genel kurallar, okul birincileri için de geçerlidir. 2011-ÖSYS'de 140'tan az YGS puanı alan okul birincileri, diğer adaylarda olduğu gibi yerleştirme işlemine alınmazlar.

### 10.2. BELLİ SANAT DALLARINDA ÜSTÜN YETENEKLİ ADAYLAR

Belli sanat dallarında üstün yetenekli olduğu saptanan öğrencilerin yükseköğretim programlarına alınmalarıyla ilgili işlemler Yükseköğretim Kurulunun belirlediği esaslar çerçevesinde yürütülecektir.

2547 sayılı Yükseköğretim Kanunu'nun 2880 sayılı Kanun'la değişik 45. maddesinin (b) fıkrası ve Yükseköğretim Kurulunun 27.11.1985 tarihli kararı uyarınca devlet konservatuarlarının müzik ve sahne sanatları bölümleri ile güzel sanatlar fakültelerinin resim ve heykel bölümlerinde okumak isteyenlerin, üstün yeteneklerinin saptanması için ilgili yükseköğretim kurumlarına doğrudan başvurmaları gerekmektedir. Bu adayların değerlendirme ve seçme işlemleri Yükseköğretim Kurulunun anılan kararı uyarınca ilgili rektörlüklerin oluşturduğu komisyonlar tarafından yapılacaktır.

### 10.3. TÜBİTAK YARIŞMALARINDA BAŞARILI OLAN ADAYLAR

ÖSYS'ye başvuran adaylardan ortaöğretim kurumlarında okumakta iken Türkiye Bilimsel ve Teknolojik Araştırma Kurumu - Bilim İnsanı Destekleme Daire Başkanlığı (TÜBİTAK-BİDEB) tarafından:

- Uluslararası bilim olimpiyatlarına ve proje yarışmalarına gönderilen ve dereceye giren,
- Yurt içinde düzenlenen bilim olimpiyatlarında ve proje yarışmalarında dereceye giren

adaylar, katıldıkları ve derece aldıkları alanlarla ilgili yükseköğretim programlarını tercihleri arasında gösterdikleri takdirde, bu programlara yerleştirilmelerinde adayın ilgili AOBP'leri ayrı bir katsayı ile çarpılarak 2011 yerleştirme puanlarına eklenecektir.

2011 yerleştirme puanlarına katılacak puanlar hesaplanırken, uluslararası bilim olimpiyatlarında altın madalya alanlara 0,10, gümüş madalya alanlara 0,09, bronz madalya alanlara 0,08; uluslararası bilim olimpiyatlarına katılan fakat derece alamayanlara 0,07; ulusal bilim olimpiyatları ile uluslararası proje yarışmalarında birinci olanlara 0,07, ikinci olanlara 0,06, üçüncü olanlara 0,05; ulusal proje yarışmasında birinci olanlara 0,05, ikinci olanlara 0,04, üçüncü olanlara 0,03 katsayısı uygulanacaktır. Birden fazla kategoride derecesi bulunan adaylar için en yüksek olan katsayı uygulanır. Bilim olimpiyatlarında veya proje yarışmalarında dereceye girenlerle ilgili yükseköğretim programları derece alınan alanlara göre 2011-ÖSYS Yükseköğretim Programları ve Kontenjanları Kılavuzunda verilecektir.

2011-ÖSYS'ye başvurmuş adaylardan bilim olimpiyatlarında ve proje yarışmalarında derece alanlara yukarıdaki uygulamanın yapılabilmesi için bu adayların, katıldıkları olimpiyat veya proje yarışmaları, aldıkları derece, derece aldıkları tarih, T.C. Kimlik Numaraları, adları ve soyadlarının TÜBİTAK tarafından ÖSYM'ye en geç **22 Temmuz 2011** tarihinde ulaşacak şekilde gönderilmesi gerekmektedir. Bu nedenle bu adayların yukarıda istenilen bilgileri, aldıkları dereceyi gösteren belgenin fotokopisi ile birlikte en geç **19 Temmuz 2011** tarihine kadar TÜBİTAK'a bir dilekçe ekinde ulaştırmaları gerekmektedir.

4702 sayılı Kanun'la 2547 sayılı Kanun'un 45. maddesine eklenen (d) bendi uyarınca TÜBİTAK'ın katıldığı Uluslararası Bilim Olimpiyatlarında altın, gümüş, bronz madalya alanlar ile Uluslararası ISEF Proje Yarışması ve AB Genç Bilim Adamları Yarışmasına katılarak; birincilik, ikincilik, üçüncülük ödülü alanlardan isteyenler, alanlarındaki yükseköğretim programlarından burslu programlar hariç istediklerine, sınavsız olarak kontenjan dışında Merkezimizce yerleştirileceklerdir. Adaylar bu isteklerini TÜBİTAK'a yazılı olarak en geç **21 Temmuz 2011** tarihine kadar bildireceklerdir. Bu adaylar yükseköğretim programlarından burslu olanlarına yerleştirilmek istiyorlarsa 2011-ÖSYS'ye girmek ve kendilerine verilecek olan ek puanla merkezi yerleştirme işlemlerine dahil olmak zorundadırlar. Bir başka deyişle burslu programlara sınavsız giriş yapılmayacaktır. Burslu olmayan programlara girmek isteyen adayların en az bir tercih yaparak bunu bir dilekçe ile TÜBİTAK'a bildirmeleri gerekir. Adaylar puanlarının yetersiz olması durumunda sınavsız giriş hakkından yararlanabilmek için alanlarıyla ilgili tercihlerini de dilekçelerinde açıkça belirtmelidirler. Kazandıkları derece nedeni ile 2011-ÖSYS'ye girmeyip sınavsız yerleştirilme hakkından yararlanmak isteyen adayların da mutlaka 2011-ÖSYS'ye başvurmaları gerekmektedir.



Bilim olimpiyatları ile proje yarışmalarında derecelere uygulanacak katsayılar ve sınavsız giriş, ÖSYS'ye ilk kez başvurulduğu yıl uygulanır, bundan sonraki ÖSYS'lerde bu adaylar için herhangi bir uygulama yapılmaz. Derece alan adaylar ilk kez ÖSYS'ye başvurdukları yıl, T.C. Kimlik Numaralarını TÜBİTAK'a süresi içinde bir dilekçe ile bildirerek kendilerine ait derece bilgilerinin bu kurum tarafından ÖSYM'ye resmen ulaştırılmasını sağlamalıdır.

#### 10.4. SPORDALLARINDA ÜSTÜN BAŞARILI OLAN ADAYLAR

Spor dallarında yetenekli ve üstün başarılı adaylar, spor alanlarında yükseköğretim programlarına yerleştirilirken, bu adayların ağırlıklı ortaöğretim başarı puanları, Yükseköğretim Kurulunun belirleyeceği bir katsayı ile çarpılarak 2011-YGS puanlarına eklenecektir. Bu uygulamadan yararlanabilmek için Olimpiyat Oyunları, Dünya Şampiyonası, Avrupa Şampiyonası, Akdeniz Oyunları, Karadeniz Oyunları, Güney Doğu Avrupa Ülkeleri Oyunları, Üniversiade Oyunları, Dünya ve Avrupa Gençlik Olimpik Festivali ile Dünya Askerî Oyunlarında 1., 2. veya 3.'lük kazanılması gerekir. Bu adaylar, merkezi yerleştirme dışında, YGS puanları, Ağırlıklı Ortaöğretim Başarı puanları, yükseköğretim programlarının kontenjanları ve adayların tercihleri göz önünde tutulmak suretiyle ÖSYM'ce yerleştirilecektir. 2011-2012 öğretim yılında spor ile ilgili alanlarda bir yükseköğretim programında okumak isteyenlerin, **1 Ocak 2010** tarihinden sonraki bir tarihte Başbakanlık Gençlik ve Spor Genel Müdürlüğünden veya özerk spor federasyonlarından alacakları/aldıkları Millî Sporcu Belgelerinin asıllarını veya noter tasdikli örneğini bir dilekçe ekinde **18 Temmuz 2011** tarihine kadar Merkezimize göndermeleri gerekmektedir. Bu adayların 2011-YGS'ye girmiş ve puanı hesaplanmış olmalıdır. Başvurusu geçerli adaylara 2011 Ağustos ayı içerisinde beden eğitimi ve spor programlarının yer aldığı Tercih Formu gönderilecektir. Adaylar tercihlerini belirterek bu Formu Merkezimize geri göndereceklerdir. Yerleştirme işlemi 2011 Eylül ayı içinde yapılacaktır.

2010-ÖSYS'de bu imkândan yararlanarak bir yükseköğretim programına yerleştirilmiş olan adaylar 2011-ÖSYS'de aynı imkândan yararlanmak için tekrar başvurduklarında, ağırlıklı ortaöğretim başarı puanlarına, Yükseköğretim Kurulunca belirlenen katsayının yarısı kadar bir katsayı uygulanacaktır.

#### 10.5. ÖZÜRLÜ ADAYLAR

Bedensel özelliklerinde ağır derecede ve sürekli olarak işlev kaybı veya bozukluğu (örneğin, bütün düzeltmelere rağmen bedensel, görme veya işitme gücünde tam ya da önemli ölçüde eksiklik) olması nedeniyle eğitim-öğretim hizmetlerinden yeterince yararlanamayan adayların seçme ve yerleştirme işlemleri, ÖSYM Yürütme Kurulunun saptayacağı bir yöntemle, özür türü, özür derecesi, puanları ve tercihleri göz önünde bulundurularak yapılacaktır. Bu durumdaki adaylar bir üniversite veya devlet hastanesinden alacakları sağlık kurulu raporuyla kimlik bilgilerinin yer aldığı, özürlerine ilişkin öz geçmişlerini ayrıntılı olarak anlatan bir dilekçeyi 2011-ÖSYS Aday Bilgi Formuna ekleyerek ÖSYM'ye ulaştırmalıdır. Başvurma işlemleri bittikten sonra özürlü duruma gelen adayların da, raporlarını bir dilekçe ekinde hemen ÖSYM'ye göndermeleri gerekir.

Daha önceki yıllarda özürlü olarak ÖSYS'ye başvuran ve raporları kabul edilen adaylar, özür durumlarında bir değişiklik olmasa da bu durumlarını belirten bir dilekçeyi ve eski raporlarının bir fotokopisini 2011-ÖSYS Aday Bilgi Formuna ekleyerek ÖSYM'ye ulaştırmalıdır. Bu raporlarda belirtilen özür dereceleri ÖSYM'nin görevlendireceği kurullarca incelenecek, adayların özürleri yüzünden ayrı bir seçme ve yerleştirme işlemine tabi tutulup tutulmayacakları bu incelemelerin sonuçlarına göre belirlenecektir. ÖSYM'nin yetkili kurullarınca raporları kabul edilmeyen adaylar ÖSYS'ye başvuran diğer adaylar gibi işlem görecektir. Raporları Merkezimize ulaşan ve kabul edilen adaylar, özür durumlarına göre ayrı salonlarda sınava alınacak ve gerekli ise kendilerine okuyucu/işaretleyici verilecektir. Bu adayların Sınava Giriş Belgelerinde “**Özürlü Salonu**” yazılı olacaktır. Soru kitapçığını hiç okuyamayacak derecede görme özürlü olan adaylara karmaşık şekillere dayalı sorular sorulmayacaktır.

Özürlü adaylar sınavda, kendilerinin kullanacağı özel bir gereçe zorunlu olarak ihtiyaç duyuyorsa, bu ihtiyaçları ve kullanacakları gereçin ne olduğu sağlık kurulu raporlarında ayrıntılı olarak belirtilmiş olmalıdır. Rapor ÖSYM'nin yetkili kurullarınca kabul edildiği takdirde, adaylar bu gereçlerini sınavda kullanabileceklerdir.

#### 10.6. KKTC'DEN BAŞVURAN ADAYLAR

KKTC'den başvuran adaylar, sınav ücretini, KKTC ÖSYM Sınav Merkezi Yöneticiliğinden edinecekleri banka hesap numarasına yatıracaklar ve başvurularını KKTC'deki başvuru merkezlerinden birinde yapacaklardır. Bu adaylar internet üzerinden bireysel başvuru yapamayacaklardır. Başvuruda banka dekontunun bir örneğini Başvuru Merkezine vereceklerdir.

#### 10.7. YURT DIŞINDAN (KKTC HARİÇ) BAŞVURAN ADAYLAR

Türkiye dışında oturan adaylar, 2011-ÖSYS Aday Bilgi Formunda **YAZIŞMA ADRESİ** bilgi alanına semt, oturan şehir ve ülke adını da yazacaklar; bu adaylar **İL KODU** bilgi alanına “91” yazacaklardır.

Yurt dışında bulunan adaylar sınav ücretlerini göndermek için şu iki yoldan birini seçebilirler:

- İsteyen adaylar, yurt içindeki yakınları yardımıyla, 2.5. maddede belirtilen kurallara göre gerekli ücreti yatırabilirler. Ancak, yurt içinden sınav ücretini yatıran kimse, bankadan alacağı iki nüsha banka dekontunu adaya iletmeli, aday da dekontun bir nüshasını 2011-ÖSYS Aday Bilgi Formuna eklemeli, diğerini saklamalıdır.

- İsteyen adaylar, ödemeleri gereken ücreti döviz olarak bankaya yatırabilirler. Ücretler ve ÖSYM'nin banka döviz hesap numarası kılavuzun arka kapağında yazılıdır. Bu yola başvuran adaylar, ücreti yatırdıklarını gösteren banka veya posta havale makbuzunu, 2011-ÖSYS Aday Bilgi Formuna ekleyeceklerdir.

Yurt dışında bulunan adaylar 2011-ÖSYS Aday Bilgi Formunu ve eklerini Merkezimize iadeli taahhütlü olarak göndereceklerdir. Yurt dışında (KKTC hariç) oturmakta olan adayların, en geç **19 Ocak 2011** tarihi saat 17.30'a kadar Merkezimize ulaşan belgeleri işleme konacaktır.

2011-ÖSYS Aday Bilgi Formunu kurallara uygun olarak doldurmayan, ekleri eksik, banka veya posta havale makbuzu geçersiz olan ve tüm bunları süresi içinde Merkezimize ulaştırmayan adayların belgeleri işleme konmaz.

## 10.8. YURT DIŞINDA ÖĞRENİM GÖREN (TRANSKRİPTLİ) ADAYLAR

Ortaöğrenimlerini yurt dışında tamamlayan/sürdüren adaylar, 2011-ÖSYS Aday Bilgi Formunda **OKUL ADI** alanına "Yurt Dışı", **OKUL KODU** alanına ise örgün lise için "910012", açık öğretim lisesi için "919004" yazacaklardır.

- **Ortaöğrenimlerini yurt dışında bitirmiş olanlar**, diplomalarının onaylı sureti ile birlikte yurt dışındaki öğrenimleri sırasında aldıkları dersleri ve notları gösterir belgeyi (transkript);
- **hâlen ortaöğrenimlerini yurt dışında sürdürmekte olanlar**, 2010-2011 öğretim yılında mezun olabileceklerine ilişkin okullarından alacakları onaylı bir belge ile birlikte yurt dışındaki (son sınıf hariç) öğrenimleri sırasında aldıkları dersleri ve notları gösterir transkriptlerini (Bu adaylar, son sınıfta aldıkları notları gösteren transkriptlerini 2011 Haziran ayının sonuna kadar ÖSYM'ye ulaştırmalıdır.);
- **ortaöğrenimlerinin birinci veya ikinci yıllarını veya her iki yılını da yurt içindeki bir okulda okuduktan sonra yurt dışına giderek son sınıfını hâlen orada okuyanlar veya son sınıfını orada okuduktan sonra mezun olanlar**, yurt içinde okudukları yıllara ait tasdiknamelerinin onaylı örneği ile yurt dışında okudukları yıllara ait transkriptlerini;
- ortaöğrenimleriyle ilgili öz geçmişlerini (okul adı, yıl, okul türü, alan, okudukları ülke adı vb.) anlatan bir dilekçe ile birlikte zarf içine koyacaklar ve 2011-ÖSYS Aday Bilgi Formuna ekleyerek başvuru süresi içerisinde ÖSYM'ye ulaştıracaklardır.

Bu adayların ayrıca;

- a) mezun oldukları veya okumakta oldukları okulların Türk liselerine denk olduğunu gösteren yurt içinde İl Millî Eğitim Müdürlüklerinden, yurt dışında Eğitim Müşavirliklerimizden alacakları denklik belgesini,
- b) İl Millî Eğitim Müdürlüklerinden ya da buldukları ülkenin Eğitim Müşavirliklerinden alacakları **hangi alanda öğrenim gördüklerini gösterir belgeyi** de dilekçelerine eklemeleri gerekir. Alan bilgisi tespiti yapılamayan adayların tercih ettikleri alanı dilekçelerinde belirtmeleri gerekmektedir.

## 10.9. YURT DIŞINDA YÜKSEKÖĞRENİM GÖRMEK İSTEYENLER

2011-2012 öğretim yılında kendi imkanlarıyla yurt dışında yükseköğrenim görmek isteyenlerin, öğrenim görmek istedikleri yükseköğretim kurumlarının Yükseköğretim Kurulu Başkanlığınca (YÖK) tanınmış tanınmadığına ilişkin <http://www.yok.gov.tr> internet adresinden veya Denklik Bilgi Edinme, YÖK Başkanlığı Bilkent/Ankara adresinden bilgi almaları, Yurtdışı Yükseköğretim Diplomaları Denklik Yönetmeliği'ni incelemeleri yararlarına olacaktır. Diploma denklik başvurusunda istenecek belgelere YÖK'ün <http://www.yok.gov.tr> internet adresinden ulaşılabilir.

Yurt dışında öğrenime başlayan öğrencilerden, Türkiye'deki üniversitelere yatay geçiş başvurularında ÖSYS sonucu veya aşağıda belirtilen muadil sayılan belgeler aranacaktır. Bu adayların yurt dışında öğrenime başladıkları yılda ÖSYS'ye girmiş olmaları, ön lisans programları için YGS'de ilgili puan türünde 140 veya daha fazla, lisans programları için LYS'de ilgili puan türünde 180 veya daha fazla puan almaları şartı aranacaktır.

- SAT 1 (Minimum 1000 puan)
- ACT (Minimum 21 Puan)
- Abitur
- Fransız Bakaloryası
- GCE A Level Sertifikası (Minimum 2 ders)
- Uluslar arası Bakalorya (International Baccalaureat IB)
- Avusturya Matura Diploması (Matura Reifezeugnis)
- İtalya Maturita Diploması (Diploma di Maturita)

## 10.10. BİR DEN FAZLA ORTAÖĞRETİM KURUMUNDAN DİPLOMA ALMIŞ OLAN ADAYLAR

En az iki diploması olanlar ile en az bir diploması olup 2010-2011 öğretim yılı içinde bir başka diploma alabilecek durumda olanlar, 2011-ÖSYS'ye başvururlarken bu okullardan birini seçeceklerdir. Ancak başvurusunu son sınıf öğrencisi olarak yapacak olan adaylar mezun olamadıklarında, kazandıkları yükseköğretim programına kayıt yaptıramayacaklarını göz önünde bulundurmalarıdır.

## 10.11. 2010-ÖSYS'YE BAŞVURMUŞ ANCAK 2009-2010 ÖĞRETİM YILINDA MEZUN OLANADAYLAR

Bu durumda olan adaylar, başvuru sırasında mezun durumda değilse, 2011-ÖSYS Aday Bilgi Formunun **11. ÖĞRENİM DURUMU** bilgi alanına durumlarına göre, “**1. Bir ortaöğretim kurumunun son sınıfında okumaktayım.**” veya “**2. Bir ortaöğretim kurumunun son sınıfında beklemeliyim.**” ifadesini yazacaklardır.

Ortaöğretim kurumlarında okumakta iken ÖSYM’ce 2010-ÖSYS’de bir yükseköğretim programına yerleştirildiği hâlde o yıl mezun olamadığı için kayıt yaptırmayan adaylar, başvuru sırasında mezun durumda iseler, 2011-ÖSYS Aday Bilgi Formunun **11. ÖĞRENİM DURUMU** bilgi alanına “**4. Bir ortaöğretim kurumunu bitirdikten sonra ÖSYM’ce yerleştirilmedim ve ön kayıtlı kayıt olmadım.**” ifadesini yazacaklar ve okullarından alacakları hangi tarihte mezun olduklarını gösteren belgeyi bir dilekçeyle birlikte **ÖSYM Sınav Hizmetleri Müdürlüğü 06538 Bilkent/Ankara** adresine göndereceklerdir. Bu yapılmadığı takdirde adaylar, bir önceki yıl yerleştirilmiş aday işlemi göreceklerdir.

2011-ÖSYS’ye başvurma sırasında mezun durumda olmayan ancak, başvurduktan sonra **2011 Haziran ayı öncesinde** mezun olan adaylar kılavuzun sonundaki **2011-ÖSYS ÖĞRENİM BİLGİLERİ DEĞİŞİKLİĞİ DİLEKÇE ÖRNEĞİ’**ni dolduracaklar, bu dilekçeye diploma veya belgelerinin suretini ekleyecekler ve bu evrakı **10 Haziran 2011** tarihine kadar ÖSYM Sınav Hizmetleri Müdürlüğüne ulaştıracaklardır.

## 10.12. 2011-ÖSYS'YE BAŞVURDUKTAN SONRA BİLGİLERİNDE DEĞİŞİKLİK OLANLAR

**Kimlik Bilgilerinde Değişiklik Olanlar:** 2011-ÖSYS'ye başvurduktan sonra kimlik bilgilerinde (**1-9. bilgi alanları**) değişiklik olan adaylar, bu değişikliği önce Nüfus ve Vatandaşlık İşleri Genel Müdürlüğü'nün Merkezî Nüfus İdaresi Sisteminde (MERNİS) yaptırmalıdır. Merkezî Nüfus İdaresi Sisteminde (MERNİS) değişiklik yapıldıktan sonra, bu değişiklikleri ÖSYM'nin <http://ais.osym.gov.tr> internet adresini kullanıp ÖSYM'ye bildireceklerdir.

**Kimlik Bilgilerinin “UYRUĞU” Alanında Değişiklik Olanlar:** 2011-ÖSYS'ye başvurduktan sonra uyruğunda (10. bilgi alanı) değişiklik yapmak isteyen adaylar Genel Amaçlı Dilekçe Örneği'ni kullanarak Merkezimize başvuracaklardır.

**Öğrenim Bilgilerinde Değişiklik Olanlar:** 2011-ÖSYS'ye başvurduktan sonra öğrenim bilgilerinde (**11-18. bilgi alanları**) değişiklik olan adaylar, kılavuzun sonunda yer alan **2011-ÖSYS Öğrenim Bilgileri Değişikliği Dilekçe Örneği'**ni kullanarak ve dilekçenin sonundaki açıklamaları okuyup ilgili belgeleri ekleyerek Merkezimize **en geç 10 Haziran 2011** tarihine kadar başvuracaklardır.

**Diğer Bilgilerinde Değişiklik Olanlar:** 2011-ÖSYS'ye başvurduktan sonra; sınava ilişkin bilgilerinde, iletişim bilgileri ile boy ve kilo bilgilerinde (**19-25. bilgi alanları**) değişiklik olan adaylar, bu bilgilerini <http://ais.osym.gov.tr> internet adresinden kendileri değiştirebileceklerdir.

Başvuru yaptıktan sonra YGS'ye Girme İsteğinde değişiklik yapmak isteyen adayların, başvuru süresi içinde ÖSYM'nin internet sayfasında “2011-YGS'ye Girme İsteği Değişikliği” başlıklı alana girmeleri ve buradaki açıklamalar doğrultusunda istenilen işlemleri yapmaları gerekir.

İnternet ortamında işlem yapmak istemeyen adaylar ile kişisel bilgilerinin kurumlara tanıtım ve burs amacıyla verilmesini istemeyen adaylar da bu isteklerini <http://ais.osym.gov.tr> internet adresini kullanıp ÖSYM'ye iletebileceklerdir.

## 11. ÖSYM İLE YAZIŞMALAR

Adaylar, sınav sonuçlarının incelenmesi ve 10.12. maddede yer almayan isteklerinde, kılavuzun sonunda yer alan **Genel Amaçlı Dilekçe Örneği'**ni kullanarak Merkezimize başvuracaklardır. Dilekçenin işleme alınabilmesi için dilekçelerde mutlaka adayın T.C. Kimlik Numarası, adı, soyadı, adresi, imzası ve ÖSYM'nin <http://ais.osym.gov.tr> internet adresinden alınacak evrak referans numarası bulunmalıdır. Adayların dilekçelerinin aslını Merkezimize ulaştırmaları gerekmektedir. Merkezimize faksla ulaştırılan dilekçeler kesinlikle işleme konulmayacaktır.

Onaylı Sınav Sonuç Belgesi edinmek isteyen adaylar, Merkezimizden ücreti karşılığında belgeyi edinebilirler. Belge, aday tarafından alınmış evrak referans numarasının belirtilmesi koşuluyla müracat eden kişiye ücreti karşılığında elden de verilebilir.

Kendi sınav sonucunun incelenmesini isteyen adaylar, sonuçların ÖSYM tarafından internet ortamında açıklanmasından itibaren en geç 30 gün içinde, **Genel Amaçlı Dilekçe Örneği**'ni kullanarak Merkezimize başvurmalarıdır. Bu adayların inceleme masrafları karşılığı, ÖSYM'nin T.C. Ziraat Bankası Ankara Güvenciler Şubesi 6032068-5001 numaralı hesabına 5,00 TL yatırdıklarını gösteren dekontunu dilekçelerine eklemeleri gerekir. Dilekçe ÖSYM Sınav Hizmetleri Müdürlüğü 06538 Bilkent/Ankara adresine ulaştırılmalıdır. Süre hesabında ÖSYM Genel Evrak kaydına giriş tarihi esas alınacaktır. Sınav evrakı, Merkezimizde sınav tarihinden itibaren en az 100 takvim günü saklandıktan sonra imha edilir.

Süresi geçtikten sonra yapılan itirazlar ile üzerinde adayın adresi, T.C. Kimlik Numarası, evrak referans numarası vb. bilgiler yazılı olmayan, imzalanmamış, ekinde banka dekontu bulunmayan dilekçeler kesinlikle işleme alınmayacaktır.

**Merkezimizde bulunan her türlü sınav evrakının aslı, yargı organlarının aksi kararları olmadıkça, aday dahil hiçbir kişi ya da kuruma gösterilmez veya verilmez.**

## 12. ADAYLARIN İNTERNET ORTAMINDA YAPABİLECEKLERİ İŞLEMLER

Adaylar, kılavuz bilgilerine, sınavlar ve başvurular ile ilgili duyurulara ÖSYM'nin <http://www.osym.gov.tr> internet adresinden erişebileceklerdir. Ayrıca başvuru işlemini tamamladıktan sonra, <http://ais.osym.gov.tr> adresine T.C. Kimlik Numaraları ve kayıt sırasında kendilerine verilen çıktıda yer alan şifreyle giriş yapabileceklerdir.

Yukarıda belirtilen internet adresinde adayların yapabileceği başlıca işlemler şunlardır:

- 2009 veya 2010 ÖSYS başvurularından birini başvuru merkezi aracılığıyla yapanlardan, öğrenim bilgilerinde değişiklik olmayanlar için, 2011-ÖSYS başvurusunu yapma
- Başvuru işlemi sonrasında başvuru kayıt bilgilerini görme
- ÖSYM'nin belirleyeceği tarihlerde, sınava ilişkin bilgiler ile iletişim bilgilerini değiştirme
- Öğrenim bilgilerini ve diploma notu/puanı bilgilerini öğrenme
- Sınava Giriş Belgesi edinme
- Sınav sonuç bilgilerini öğrenme
- Yükseköğretim programları tercihlerini yapma
- Yerleştirme sonuçlarını öğrenme

Başvuruda, "**İnternet üzerinden işlem yapmak istemiyorum.**" seçeneğini işaretleyen adaylar, sınav sonuçlarını internette öğrenemeyeceklerdir. Ayrıca internet üzerinden bazı işlemlerini de yapamayacaklardır.

## 13. KİMLER TÜRKİYE'DEKİ YÜKSEKÖĞRETİM PROGRAMLARINA KAYIT YAPTIRAMAZLAR ?

Durumları aşağıdaki bentlerden birine uyanlar, 2011-ÖSYS'ye katılsalar bile belirtilen istisnalar dışında yükseköğretim programlarına yerleştirilmeyecekler, bu durumları bilinmediği için yerleştirme ve kayıt işlemi yapılanlar ise bundan doğan bütün haklarını kaybedeceklerdir. Bu nedenle bu durumda olan adayların Türkiye'deki bir yükseköğretim programına kayıt olmak amacıyla 2011-ÖSYS'ye girmeleri anlamsızdır.

- 2547 sayılı Kanun'un 54. maddesine göre bir yükseköğretim kurumundan disiplin suçu nedeniyle çıkarma cezası verilenler,
- 1111 sayılı Askerlik Kanunu hükümlerine ve bu konuda Millî Savunma Bakanlığınca yayınlanan prensip emirlerine göre askerlik hizmetlerini erteletme hakkını kaybedenler,
- İki veya üç yıllık bir yükseköğretim programını bitirmiş olup dört yıldan daha az süreli bir başka yükseköğretim programına girmek isteyenlerden askerliğini yapmamış olanlar (İki veya üç yıl süreli bir yükseköğretim programından mezun olup askerliğini yapmamış olan adaylar dört yıl veya daha fazla süreli bir yükseköğretim programına girmek için 2011-ÖSYS'ye başvurabilirler.),
- Dört yıl veya daha fazla süreli bir yükseköğretim programını bitirmiş olanlardan askerliğini yapmamış olan adaylar.

**Tablo 1A**  
**AYGS Puanlarının Hesaplanabilmesi İçin**  
**Hangi Testlerden En Az Kaç Ham Puan Almak Gerekir?**

	Türkçe	Temel Matematik	Sosyal Bilimler	Fen Bilimleri
YGS-1	4 testin en az ikisinin ham puanı $\geq 0,5$			
YGS-2	4 testin en az ikisinin ham puanı $\geq 0,5$			
YGS-3	4 testin en az ikisinin ham puanı $\geq 0,5$			
YGS-4	4 testin en az ikisinin ham puanı $\geq 0,5$			
YGS-5	4 testin en az ikisinin ham puanı $\geq 0,5$			
YGS-6	4 testin en az ikisinin ham puanı $\geq 0,5$			

**Tablo 1B**  
**ALYS Puanlarının Hesaplanabilmesi İçin**  
**Hangi Testlerden En Az Kaç Ham Puan Almak Gerekir?**

	Matematik	Geometri	Fizik	Kimya	Biyoloji
MF-1	5 testin en az ikisinin ham puanı $\geq 0,5$				
MF-2	5 testin en az ikisinin ham puanı $\geq 0,5$				
MF-3	5 testin en az ikisinin ham puanı $\geq 0,5$				
MF-4	5 testin en az ikisinin ham puanı $\geq 0,5$				

	Matematik	Geometri	Türk Dili ve Edebiyatı	Coğrafya-1
TM-1	4 testin en az ikisinin ham puanı $\geq 0,5$			
TM-2	4 testin en az ikisinin ham puanı $\geq 0,5$			
TM-3	4 testin en az ikisinin ham puanı $\geq 0,5$			

	Türk Dili ve Edebiyatı	Coğrafya-1	Tarih	Coğrafya-2	Felsefe Grubu
TS-1	5 testin en az ikisinin ham puanı $\geq 0,5$				
TS-2	5 testin en az ikisinin ham puanı $\geq 0,5$				

	Yabancı Dil
DİL-1	Dil ham puanı $\geq 0,5$
DİL-2	Dil ham puanı $\geq 0,5$
DİL-3	Dil ham puanı $\geq 0,5$

**Tablo 1C**  
**Yükseköğretim Programlarına Başvurabilmek İçin En Az Kaç Puan Almak Gerekir?**

Yükseköğretim Programının Türü	İlgili Puan Türleri	Puan Koşulu
Meslek Yüksekokulu ön lisans programlarını tercih edebilmek için (Sınavsız Geçişten boş kalan kontenjanlar dahil)	İlgili YGS Puan Türünde	En az 140 puan
Açık öğretim ön lisans programlarını tercih edebilmek için	İlgili YGS Puan Türünde	En az 140 puan
Açık öğretim lisans programlarını tercih edebilmek için (İngilizce Öğretmenliği hariç)	İlgili YGS Puan Türünde	En az 140 puan
Özel yetenek gerektiren lisans programlarına ön kayıt yaptırabilmek için (Eğitim prog. hariç)	YGS Puan Türünde	En az 140 puan veya 180 puan (*)
Yerleştirmede meslek lisesi çıkışlı adaylara ek puan verilen lisans programları ile Teknoloji, Sanat ve Tasarım, Turizm Fakülteleri lisans programlarının M.T.O.K. kontenjanlarını tercih edebilmek için	İlgili YGS Puan Türünde	En az 180 puan
Yerleştirmede meslek lisesi çıkışlı adaylara ek puan verilen programlar dışındaki lisans programlarını tercih edebilmek için	İlgili LYS Puan Türünde	En az 180 puan

(\*) Liseler, meslek liseleri, öğretmen liseleri, güzel sanatlar liseleri ile güzel sanatlar ve spor liselerinin Müzik, Resim, Uygulamalı Resim, Sanat, Sanat (Müzik), Sanat (Resim) ve Spor alanlarından mezun olan adaylardan ve millî sporculardan, mezun oldukları alanlardaki eğitim programlarına başvuracakların YGS puan türlerinin en az birinden 140 ve üzeri puan almaları gerekir. Bu alanların dışındaki alanlardan mezun olan adayların eğitim programlarına başvurabilmeleri için ise YGS puan türlerinin en az birinden 180 ve üzeri puan almaları gerekir.

**Tablo 1D**  
**YGS'deki Testler ve Kapsamları**

Test	Testin Kapsamı	Soru Sayısı
<b>Türkçe Testi</b>	Türkçeyi kullanma gücü ile ilgili sorular .....	40
<b>Sosyal Bilimler Testi</b>	Sosyal Bilimlerdeki temel kavram ve ilkelerle düşünmeye dayalı sorular Tarih ..... Coğrafya ..... Felsefe .....	17 14 9
<b>Temel Matematik Testi</b>	Matematiksel ilişkilerden yararlanma gücü ile ilgili sorular .....	40
<b>Fen Bilimleri Testi</b>	Fen Bilimlerindeki temel kavram ve ilkelerle düşünmeye dayalı sorular Fizik ..... Kimya ..... Biyoloji .....	14 13 13



**Tablo 1E**  
**YGS Puan Türleri**

Puan Türü	Testlerin Ağırlıkları (%)			
	Türkçe	Sosyal Bilimler	Temel Matematik	Fen Bilimleri
YGS-1	20	10	40	30
YGS-2	20	10	30	40
YGS-3	40	30	20	10
YGS-4	30	40	20	10
YGS-5	37	20	33	10
YGS-6	33	10	37	20

**Tablo 1F**  
**LYS'lerdeki Testler**

Sınav	Sınavın Kapsamı	Soru Sayısı
<b>Matematik Sınavı (LYS-1)</b>	Matematik Testi .....	50
	Geometri Testi	
	Geometri .....	22
	Analitik Geometri .....	8
<b>Fen Bilimleri Sınavı (LYS-2)</b>	Fizik Testi .....	30
	Kimya Testi .....	30
	Biyoloji Testi .....	30
<b>Edebiyat-Coğrafya Sınavı (LYS-3)</b>	Türk Dili ve Edebiyatı Testi .....	56
	Coğrafya-1 Testi* .....	24
<b>Sosyal Bilimler Sınavı (LYS-4)</b>	Tarih Testi (Çağdaş Türk ve Dünya Tarihi dahil) .....	44
	Coğrafya-2 Testi .....	16
	Felsefe Grubu Testi	
	Psikoloji .....	10
	Sosyoloji .....	10
Mantık .....	10	
<b>Yabancı Dil Sınavı (LYS-5)</b>	Kelime bilgisi ve dil bilgisi .....	20
	Çeviri .....	12
	Okuduğunu anlama .....	48

\* Edebiyat-Coğrafya Sınavındaki Coğrafya-1 soruları, genel liselerin Türkçe-Matematik alanında okutulan Coğrafya dersinin konularıyla sınırlı olacaktır.

**Tablo 1G**  
**LYS Puan Türleri**

Puan Türü	Testlerin Ağırlıkları (%)								
	YGS				LYS				
	Türkçe	Sosyal Bil.	Temel Matematik	Fen Bil.	Matematik	Geometri	Fizik	Kimya	Biyoloji
MF-1	11	5	16	8	26	13	10	6	5
MF-2	11	5	11	13	16	7	13	12	12
MF-3	11	7	11	11	13	5	13	14	15
MF-4	11	6	14	9	22	11	13	9	5

Puan Türü	Testlerin Ağırlıkları (%)							
	YGS				LYS			
	Türkçe	Sosyal Bil.	Temel Matematik	Fen Bil.	Matematik	Geometri	Türk Dili ve Ed.	Coğrafya-1
TM-1	14	5	16	5	25	10	18	7
TM-2	14	7	14	5	22	8	22	8
TM-3	15	10	10	5	18	7	25	10

Puan Türü	Testlerin Ağırlıkları (%)								
	YGS				LYS				
	Türkçe	Sosyal Bil.	Temel Matematik	Fen Bil.	Türk Dili ve Ed.	Coğrafya-1	Tarih	Coğ.-2	Felsefe Gr.
TS-1	13	12	10	5	15	8	15	7	15
TS-2	18	11	6	5	25	5	15	5	10

Puan Türü	Testlerin Ağırlıkları (%)				
	YGS				LYS
	Türkçe	Sosyal Bilimler	Temel Matematik	Fen Bilimleri	Yabancı Dil
DİL-1	15	9	6	5	65
DİL-2	25	13	7	5	50
DİL-3	48	20	7	5	20

**Tablo 2A (\*)**  
**Yerleřtirmede Kullanılacak Puanlar Hesaplanırken Ağırlıklı Ortaöğretim Başarı Puanının (AOBP) Çarpılacağı Katsayılar**

YERLEŐTİME PUANLARI	AOBP-SÖZ		AOBP-SAY		AOBP-EA	
	Alanında Yerleřirken	Diğeri Programlara Yerleřirken	Alanında Yerleřirken	Diğeri Programlara Yerleřirken	Alanında Yerleřirken	Diğeri Programlara Yerleřirken
Y-YGS-1, 2	-	-	0,15	0,12	-	-
Y-YGS-3, 4	0,15	0,12	-	-	-	-
Y-YGS-5, 6	-	-	-	-	0,15	0,12
Y-MF-1, 2, 3, 4	-	-	0,15	0,12	-	-
Y-TM-1, 2, 3	-	-	-	-	0,15	0,12
Y-TS-1, 2	0,15	0,12	-	-	-	-
Y-DİL-1, 2, 3	0,15	0,12	-	-	-	-

**Tablo 2B (\*)**  
**Bir Mesleğeye Yönelik Program Uygulayan Ortaöğretim Kurumu Mezunlarına Verilecek Olan Ek Puanların Hesaplanmasında Kullanılacak AOBP'ler ve Çarpılacağı Katsayılar**

EKPUNLAR	AOBP-SÖZ	AOBP-SAY	AOBP-EA
<b>Sözel Ek Puan</b> (YGS-3, 4, TS-1, 2 ve DİL-1, 2, 3 puanlarına eklenir.)	0,06	-	-
<b>Sayısal Ek Puan</b> (YGS-1, 2 ve MF-1, 2, 3, 4 puanlarına eklenir.)	-	0,06	-
<b>Eřit Ağırlıklı Ek Puan</b> (YGS-5, 6 ve TM-1, 2, 3 puanlarına eklenir.)	-	-	0,06

(\*) 2010-ÖSYS'de bir yükseköğretim programına (açık öğretimin kontenjan sınırlaması olmayan programlarına yerleşenler ile sınavsız geçişle yerleşenler hariç) yerleştirilen veya ön kayıtlı kaydolun adaylar için bu katsayıların yarısı alınacaktır.

Tablo 3A

## Ortaöğretimdeki Alanlar ile Aynı Alanlardaki Lisans Programları

Yükseköğretim Programları	Puan Türü	Yükseköğretim Programları	Puan Türü
Lise, Sosyal Bilimler Lisesi, Yabancı Dil Ağırlıklı Lise, Özel Lise, Anadolu Lisesi, Yabancı Dille Öğretim Yapan Özel Lise, Askeri Lise, Polis Koleji, Akşam Lisesi, Özel Akşam Lisesi, Açıköğretim Lisesi ve Çok Programlı Lise adlı ortaöğretim kurumlarının Sosyal Bilimler, Edebiyat, Sosyal Bilimler ve Edebiyat, Dil ve Edebiyat ve Genel Kültür alanları ile Sosyal Bilimler Lisesi'nin Türkçe ve Matematik-Sosyal Bilimler alanından mezun olanlar aşağıdaki lisans programlarına yerleştirilirken ilgili AOBP'leri 0,15 ile çarpılacaktır.			
Anadolu Öğretmen Lisesi ve Öğretmen Lisesi adlı ortaöğretim kurumlarının Sosyal Bilimler, Edebiyat, Sosyal Bilimler ve Edebiyat, Dil ve Edebiyat, Genel Kültür, Sınıf Öğretmenliği alanlarından mezun olanlar ile Öğretmen Okulu ve Köy Enstitüsü mezunları da aşağıdaki lisans programlarına yerleştirilirken ilgili AOBP'leri 0,15 ile çarpılacak; ayrıca renkli yazılan ve yanında (*) olan lisans programlarına yerleştirilirken yerleştirme puanlarına ilgili AOBP'nin 0,06 ile çarpılmasından elde edilecek olan puanlar katılacaktır.			
Acil Yardım ve Afet Yönetimi (Yüksekokul)	YGS-2	İşletme-Ekonomi	TM-1
Arkeoloji	TM-3	Klasik Arkeoloji	TM-3
Arkeoloji ve Sanat Tarihi	TS-1	Kültür Yönetimi	TS-1
Avrupa Birliği İlişkileri	TM-2	Küresel ve Uluslararası İlişkiler	TM-2
Azerbaycan Türkçesi ve Edebiyatı	TS-2	Medya ve Görsel Sanatlar	TS-1
Basın ve Yayın	TS-1	Medya ve İletişim	TS-1
Bilgi ve Belge Yönetimi	TM-1	Medya ve İletişim Sistemleri	TS-1
Coğrafya	TS-1	Moda Tasarımı (Fakülte)	YGS-5
<b>Coğrafya Öğretmenliği (*)</b>	TS-1	Moda Tasarımı (Yüksekokul)	YGS-5
Çağdaş Türk Lehçeleri ve Edebiyatları	TS-2	<b>Okul Öncesi Öğretmenliği (*)</b>	YGS-5
Çalışma Ekonomisi ve Endüstri İlişkileri	TM-1	<b>Özel Eğitim Öğretmenliği (*)</b>	YGS-4
Çocuk Gelişimi (Fakülte)	TM-3	Pazarlama (Fakülte)	TM-1
Çocuk Gelişimi (Yüksekokul)	YGS-5	Pazarlama (Yüksekokul)	YGS-6
Dünya Dinleri	TS-1	Prehistorya	TM-3
Ebelik (Fakülte)	MF-3	Protohistorya ve Ön Asya Arkeolojisi	TM-3
Ebelik (Yüksekokul)	YGS-2	Psikoloji	TM-3
Edebiyat Programları	TM-1	Radyo, Televizyon ve Sinema	TS-1
Ekonomi	TM-1	Radyo ve Televizyon	TS-1
Ekonomi Politik ve Toplum Felsefesi	TM-3	Rehberlik ve Psikolojik Danışmanlık	TM-3
Ekonomi ve İdari Bilimler Programları	TM-1	Reklam Tasarımı ve İletişimi	TS-1
Ekonomi-Yönetim Bilimleri Programları	TM-1	Reklamcılık	TS-1
Eşit Ağırlıklı Programlar	TM-2	Reklamcılık ve Halkla İlişkiler	TS-1
Felsefe	TM-3	Sanat Tarihi	TS-2
<b>Felsefe Grubu Öğretmenliği (*)</b>	TM-3	Sanat ve Sosyal Bilimler Programları	TM-3
Gastronomi (Yüksekokul)	YGS-4	Sanat Yönetimi	TS-2
Gastronomi ve Mutfak Sanatları	TS-1	Sanat ve Tasarım Yönetimi	TS-2
Gazetecilik	TS-1	<b>Sınıf Öğretmenliği (*)</b>	TM-2
<b>Görme Engelliler Öğretmenliği (*)</b>	YGS-4	Sinema ve Televizyon	TS-1
Görsel İletişim	TS-1	Siyaset Bilimi	TM-2
Görsel İletişim Tasarımı	TS-1	Siyaset Bilimi ve Uluslararası İlişkiler	TM-2
Halkbilim	TS-1	<b>Sosyal Bilgiler Öğretmenliği (*)</b>	TS-1
Halkla İlişkiler	TS-1	Sosyal Hizmet (Fakülte)	TM-3
Halkla İlişkiler ve Reklamcılık (Fakülte)	TS-1	Sosyal Hizmet (Yüksekokul)	YGS-5
Halkla İlişkiler ve Reklamcılık (Yüksekokul)	YGS-4	Sosyoloji	TM-3
Halkla İlişkiler ve Tanıtım	TS-1	Sümeroloji	TS-2
Hemşirelik (Fakülte)	MF-3	Takı Tasarımı (Yüksekokul)	YGS-5
Hemşirelik (Yüksekokul)	YGS-2	Tarih	TS-2
Hemşirelik ve Sağlık Hizmetleri	MF-3	<b>Tarih Öğretmenliği (*)</b>	TS-2
Hititoloji	TS-2	Televizyon Haberciliği ve Programcılığı	TS-1
İktisat	TM-1	Turizm Animasyonu (Yüksekokul)	YGS-4
İlahiyat	YGS-4	Turizm Rehberliği (Alm., Fra., İng.) (Fakülte)	DİL-1
İletişim	TS-1	Turizm Rehberliği (Alm., Fra., İng.) (Yüksekokul)	DİL-1
İletişim Bilimleri	TS-1	Turizm Rehberliği (Batı Dilleri)	DİL-2
İletişim Sanatları	TS-1	Turizm Rehberliği (Doğu Dilleri)	DİL-3
İletişim Tasarımı	TS-1	Türk Dili ve Edebiyatı	TS-2
İletişim ve Tasarım	TS-1	<b>Türk Dili ve Edebiyatı Öğretmenliği (*)</b>	TS-2
<b>İlköğretim Din Kültürü ve Ahlak Bilgisi Öğr. (*)</b>	YGS-4	Türk Halkbilimi	TS-1
İnsan Kaynakları Yönetimi (Fakülte)	TM-1	<b>Türkçe Öğretmenliği (*)</b>	TS-2
İnsan Kaynakları Yönetimi (Yüksekokul)	YGS-6	Uluslararası İlişkiler	TM-2
İnsan ve Toplum Bilimleri	TM-3	Uluslararası İlişkiler ve Avrupa Birliği	TM-2
<b>İşitme Engelliler Öğretmenliği (*)</b>	YGS-4	<b>Üstün Zekalılar Öğretmenliği (*)</b>	YGS-6
İşletme	TM-1	Yaygın Din Öğretimi ve Uygulamaları	YGS-4
İşletme Bilgi Yönetimi (Yüksekokul)	YGS-6	Yeni Medya	TS-1
		<b>Zihin Engelliler Öğretmenliği (*)</b>	YGS-4

Bazı programların yanında yer alan (Fakülte/Fak.) veya (Yüksekokul/YO) yazısı o programın Fakülte ya da Yüksekokul bünyesinde bulunmasına göre puan türündeki farklılığı belirtmek içindir.

Tablo 3A

## Ortaöğretimdeki Alanlar ile Aynı Alanlardaki Lisans Programları

Yükseköğretim Programları	Puan Türü	Yükseköğretim Programları	Puan Türü	Yükseköğretim Programları	Puan Türü
Lise, Sosyal Bilimler Lisesi, Yabancı Dil Ağırlıklı Lise, Özel Lise, Anadolu Lisesi, Yabancı Dille Öğretim Yapan Özel Lise, Askeri Lise, Polis Koleji, Akşam Lisesi, Özel Akşam Lisesi, Açıköğretim Lisesi ve Çok Programlı Lise adlı ortaöğretim kurumlarının <b>Türkçe-Matematik</b> alanı ile Sosyal Bilimler Lisesi'nin <b>Türkçe ve Matematik-Sosyal Bilimler</b> alanından mezun olanlar aşağıdaki lisans programlarına yerleştirilirken ilgili AOBP'leri 0,15 ile çarpılacaktır.					
Anadolu Öğretmen Lisesi ve Öğretmen lisesi adlı ortaöğretim kurumlarının <b>Türkçe-Matematik</b> alanından mezun olanlar aşağıdaki lisans programlarına yerleştirilirken ilgili AOBP'leri 0,15 ile çarpılacak; ayrıca renkli yazılan ve yanında (*) olan lisans programlarına yerleştirilirken yerleştirme puanlarına ilgili AOBP'nin 0,06 ile çarpılmasından elde edilecek olan ek puanlar katılacaktır.					
Acil Yardım ve Afet Yönetimi (YO)	YGS-2	İşletme-Ekonomi	TM-1	Sosyal Hizmet (Fakülte)	TM-3
Aile ve Tüketici Bilimleri	TM-2	Kamu Yönetimi	TM-2	Sosyal Hizmet (Yüksekokul)	YGS-5
Aktüerya (Yüksekokul)	YGS-1	Kentsel Tasarım ve Peyzaj Mimarisi	MF-4	Sosyoloji	TM-3
Aktüerya Bilimleri	MF-1	Klasik Arkeoloji	TM-3	Taki Tasarımı (Yüksekokul)	YGS-5
Antropoloji	TM-3	Konaklama İşletmeciliği (YO)	YGS-6	Tarım Ekonomisi	TM-1
Arkeoloji	TM-3	Konaklama ve Turizm İşletmeciliği (YO)	YGS-6	Tarım İşletmeciliği	MF-2
Avrupa Birliği İlişkileri	TM-2	Kültür Varlıklarını Koruma ve Onarım	TM-1	Tekstil Geliştirme ve Pazarlama	TM-1
Azerbaycan Türkçesi ve Edebiyatı	TS-2	Küresel ve Uluslararası İlişkiler	TM-2	Tekstil Tasarım	TM-1
Bankacılık (Fakülte)	TM-1	Lojistik Yönetimi	TM-1	Turizm İşletmeciliği (Fakülte)	TM-1
Bankacılık (Yüksekokul)	YGS-6	Maliye	TM-1	Turizm İşletmeciliği (Yüksekokul)	YGS-6
Bankacılık ve Finans (Fakülte)	TM-1	Matematik	MF-1	Turizm İşletmeciliği ve Otelcilik (Fak.)	TM-1
Bankacılık ve Finans (Yüksekokul)	YGS-6	<b>Matematik Öğretmenliği (*)</b>	MF-1	Turizm İşletmeciliği ve Otelcilik (YO)	YGS-6
Bankacılık ve Finansman	TM-1	Moda Tasarımı (Fakülte)	YGS-5	Turizm ve Otel İşletmeciliği (Fakülte)	TM-1
Bankacılık ve Sigortacılık (YO)	YGS-6	Moda Tasarımı (Yüksekokul)	YGS-5	Turizm ve Otel İşletmeciliği (YO)	YGS-6
Bilgi ve Belge Yönetimi	TM-1	Muhasebe (Fakülte)	TM-1	Turizm ve Otelcilik (Fakülte)	TM-1
Bilgisayar Tekn.ve Bilişim Sistemleri (YO)	YGS-1	Muhasebe (Yüksekokul)	YGS-6	Turizm ve Otelcilik (Yüksekokul)	YGS-6
Çalışma Ekonomisi ve Endüstri İlişkileri	TM-1	Muhasebe Bilgi Sistemleri (YO)	YGS-6	Türk Dili ve Edebiyatı	TS-2
Çocuk Gelişimi (Fakülte)	TM-3	Muhasebe ve Denetim	TM-1	<b>Türk Dili ve Edebiyatı Öğr. (*)</b>	TS-2
Çocuk Gelişimi (Yüksekokul)	YGS-5	Muhasebe ve Finans Yönetimi	TM-1	<b>Türkçe Öğretmenliği (*)</b>	TS-2
Deniz İşletmeciliği ve Yönetimi	TM-1	Muhasebe ve Finansal Yönetim (Fakülte)	TM-1	Ulaştırma ve Lojistik (Yüksekokul)	YGS-6
Denizcilik İşletmeleri Yönetimi (Fakülte)	TM-1	Muhasebe ve Finansal Yönetim (YO)	YGS-6	Uluslararası Finans (Fakülte)	TM-1
Denizcilik İşletmeleri Yönetimi (YO)	YGS-6	<b>Okul Öncesi Öğretmenliği (*)</b>	YGS-5	Uluslararası Finans (Yüksekokul)	YGS-6
Ebelik (Fakülte)	MF-3	Otel Yöneticiliği (Yüksekokul)	YGS-6	Uluslararası Girişimcilik	TM-1
Ebelik (Yüksekokul)	YGS-2	<b>Özel Eğitim Öğretmenliği (*)</b>	YGS-4	Uluslararası İlişkiler	TM-2
Edebiyat Programları	TM-3	Pazarlama (Fakülte)	TM-1	Uluslararası İlişkiler ve Avrupa Birliği	TM-2
Ekonometri	TM-1	Pazarlama (Yüksekokul)	YGS-6	Uluslararası İşletme	TM-1
Ekonomi	TM-1	Prehistorya	TM-3	Uluslararası İşletme Yönetimi	TM-1
Ekonomi Politik ve Toplum Felsefesi	TM-3	Protohistorya ve Ön Asya Arkeolojisi	TM-3	Uluslararası İşletmecilik	TM-1
Ekonomi ve Finans	TM-1	Psikoloji	TM-3	Uluslararası İşletmecilik ve Ticaret	TM-1
Ekonomi ve İdari Bilimler Programları	TM-1	Rehberlik ve Psikolojik Danışmanlık	TM-3	Uluslararası Lojistik	TM-1
Ekonomi-Yönetim Bilimleri Programları	TM-1	Reklamcılık	TS-1	Uluslararası Lojistik Yönetimi	TM-1
Eşit Ağırlıklı Programlar	TM-2	Reklamcılık ve Halkla İlişkiler	TS-1	Uluslararası Lojistik ve Taşımacılık (Fak.)	TM-1
Felsefe	TM-3	Sağlık İdaresi	TM-1	Uluslararası Lojistik ve Taşımacılık (YO)	YGS-6
<b>Felsefe Grubu Öğretmenliği (*)</b>	TM-3	Sağlık Kurumları İşletmeciliği (Fakülte)	TM-1	Uluslararası Ticaret (Fakülte)	TM-1
Finans Matematiği	MF-1	Sağlık Kurumları İşletmeciliği (YO)	YGS-6	Uluslararası Ticaret (Yüksekokul)	YGS-6
Gayrimenkul ve Varlık Değerleme (YO)	YGS-6	Sağlık Kurumları Yöneticiliği (Fakülte)	TM-1	Uluslararası Ticaret ve Finansman	TM-1
<b>Görme Engelliler Öğretmenliği (*)</b>	YGS-4	Sağlık Kurumları Yöneticiliği (YO)	YGS-6	Uluslararası Ticaret ve İşl. (Fakülte)	TM-1
Grafik	TM-3	Sağlık Yönetimi (Fakülte)	TM-1	Uluslararası Ticaret ve İşletmecilik (YO)	YGS-6
Gümrük İşletme (Yüksekokul)	YGS-6	Sağlık Yönetimi (Yüksekokul)	YGS-6	Uluslararası Ticaret ve Lojistik (Fak.)	TM-1
Halkla İlişkiler ve Reklamcılık (Fakülte)	TS-1	Sanat ve Sosyal Bilimler Programları	TM-3	Uluslararası Ticaret ve Lojistik (YO)	YGS-6
Halkla İlişkiler ve Reklamcılık (YO)	YGS-4	Seramik	TM-3	Uluslararası Ticaret ve Lojistik Yönetimi	TM-1
Hemşirelik (Fakülte)	MF-3	Sermaye Piyasası (Yüksekokul)	YGS-6	Uluslararası Ticaret ve Pazarlama	TM-1
Hemşirelik (Yüksekokul)	YGS-2	Sermaye Piyasası Denetim ve Derecelendirme (Yüksekokul)	YGS-6	<b>Üstün Zekalar Öğretmenliği (*)</b>	YGS-6
Hemşirelik ve Sağlık Hizmetleri	MF-3	Seyahat İşletmeciliği (Yüksekokul)	YGS-6	Yiyecek İçecek İşletmeciliği (YO)	YGS-6
Hukuk	TM-2	Seyahat İşl. ve Turizm Rehberliği (YO)	YGS-5	Yönetim Bilişim Sistemleri (Fakülte)	TM-1
İç Mimarlık ve Çevre Tasarımı	TM-1	<b>Sınıf Öğretmenliği (*)</b>	TM-2	Yönetim Bilişim Sistemleri (Yüksekokul)	YGS-6
İktisat	TM-1	Sigortacılık (Yüksekokul)	YGS-6	<b>Zihin Engelliler Öğretmenliği (*)</b>	YGS-4
<b>İlköğretim Matematik Öğr. (*)</b>	MF-1	Sigortacılık ve Risk Yönetimi (Fakülte)	TM-1		
İnsan Kaynakları Yönetimi (Fakülte)	TM-1	Sigortacılık ve Risk Yönetimi (YO)	YGS-6		
İnsan Kaynakları Yönetimi (YO)	YGS-6	Sivil Hava Ulaştırma İşletmeciliği (YO)	YGS-6		
İnsan ve Toplum Bilimleri	TM-3	Siyaset Bilimi	TM-2		
<b>İşitme Engelliler Öğretmenliği (*)</b>	YGS-4	Siyaset Bilimi ve Kamu Yönetimi	TM-2		
İşletme	TM-1	Siyaset Bilimi ve Uluslararası İlişkiler	TM-2		
İşletme Bilgi Yönetimi (Yüksekokul)	YGS-6				
İşletme Enformatiği	TM-1				

Anadolu Öğretmen Lisesi ve Öğretmen lisesi adlı ortaöğretim kurumlarının **Türkçe-Matematik** alanından mezun olanlar aşağıdaki lisans programlarına yerleştirilirken ilgili AOBP'leri 0,15 ile çarpılacak; ayrıca yerleştirme puanlarına ilgili AOBP'lerinin 0,06 ile çarpılmasından elde edilecek olan ek puanlar katılacaktır.

Yükseköğretim Programları	Puan Türü	Yükseköğretim Programları	Puan Türü	Yükseköğretim Programları	Puan Türü
Coğrafya Öğretmenliği	TS-1	Sosyal Bilgiler Öğretmenliği	TS-1	Tarih Öğretmenliği	TS-2

Bazı programların yanında yer alan (Fakülte/Fak.) veya (Yüksekokul/YO) yazısı o programın Fakülte ya da Yüksekokul bünyesinde bulunmasına göre puan türündeki farklılığı belirtmek içindir.

Tablo 3A

## Ortaöğretimdeki Alanlar ile Aynı Alanlardaki Lisans Programları

Yükseköğretim Programları	Puan Türü	Yükseköğretim Programları	Puan Türü	Yükseköğretim Programları	Puan Türü
Lise, Yabancı Dil Ağırlıklı Lise, Özel Lise, Anadolu Lisesi, Yabancı Dille Öğretim Yapan Özel Lise, Fen Lisesi, Özel Fen Lisesi, Askeri Lise, Polis Koleji, Akşam Lisesi, Özel Akşam Lisesi, Açıköğretim Lisesi ve Çok Programlı Lise adlı ortaöğretim kurumlarının <b>Fen, Fen Bilimleri, Klasik Fen, Matematik</b> ve <b>Tabii Bilimler</b> alanlarından mezun olanlar aşağıdaki lisans programlarına yerleştirilirken ilgili AOBP'leri 0,15 ile çarpılacaktır.					
Anadolu Öğretmen Lisesi ve Öğretmen Lisesi adlı ortaöğretim kurumlarının <b>Fen, Fen Bilimleri, Klasik Fen, Matematik</b> ve <b>Tabii Bilimler</b> alanlarından mezun olanlar aşağıdaki lisans programlarına yerleştirilirken ilgili AOBP'leri 0,15 ile çarpılacak; ayrıca renkli yazılan ve yanında (*) olan lisans programlarına yerleştirilirken yerleştirme puanlarına ilgili AOBP'nin 0,06 ile çarpılmasından elde edilecek olan ek puanlar katılacaktır.					
Acil Yardım ve Afet Yönetimi (YO)	YGS-2	Gemi İnşaatı ve Gemi Makineleri Müh.	MF-4	<b>Okul Öncesi Öğretmenliği (*)</b>	YGS-5
Aktüerya (Yüksekokul)	YGS-1	Gemi Makineleri	MF-4	Orman Endüstrisi Mühendisliği	MF-4
Aktüerya Bilimleri	MF-1	Gemi Makineleri İşletme Mühendisliği	MF-4	Orman Mühendisliği	MF-4
Astronomi ve Uzay Bilimleri	MF-1	Gemi ve Deniz Teknolojisi Mühendisliği	MF-4	Otomotiv Mühendisliği	MF-4
Bahçe Bitkileri	MF-2	Genetik ve Biyomühendislik	MF-3	<b>Özel Eğitim Öğretmenliği (*)</b>	YGS-4
Bahçe Bitkileri Üretimi ve Pazarlaması	MF-2	Geomatik Mühendisliği	MF-4	Petrol ve Doğalgaz Mühendisliği	MF-4
Balıkçılık Teknolojisi (Yüksekokul)	YGS-2	Gerontoloji	MF-3	Peyzaj Mimarlığı	MF-4
Balıkçılık Teknolojisi Mühendisliği	MF-2	Gıda Mühendisliği	MF-4	Polimer Mühendisliği	MF-4
Beslenme ve Diyetetik (Fakülte)	MF-3	Gıda Teknolojisi (Yüksekokul)	YGS-2	Sağlık Kurumları İşletmeciliği (Fakülte)	TM-1
Beslenme ve Diyetetik (Yüksekokul)	YGS-2	<b>Görme Engelliler Öğretmenliği (*)</b>	YGS-4	Sağlık Kurumları İşletmeciliği (YO)	YGS-6
Bilgisayar Bilimleri	MF-1	Güverte (Fakülte)	MF-4	Seramik Mühendisliği	MF-4
Bilgisayar Mühendisliği	MF-4	Güverte (Yüksekokul)	YGS-1	<b>Sınıf Öğretmenliği (*)</b>	TM-2
Bilgisayar Teknolojisi ve Bilişim Sistemleri (Yüksekokul)	YGS-1	Harita Mühendisliği	MF-4	Sistem Mühendisliği	MF-4
Bilgisayar ve Enformasyon Sistemleri	MF-4	Havacılık Elektrik ve Elektronik (YO)	YGS-1	Su Ürünleri Mühendisliği	MF-2
Bilgisayar-Enformatik	MF-4	Havacılık ve Uzay Mühendisliği	MF-4	Süt Teknolojisi	MF-2
Bilgisayar ve Öğretim Teknolojileri Öğretmenliği	YGS-1	Hemşirelik (Fakülte)	MF-3	Şehir ve Bölge Planlama	MF-4
Bilişim Sistemleri Mühendisliği	MF-4	Hemşirelik (Yüksekokul)	YGS-2	Tarım Ekonomisi	TM-1
Bilişim Sistemleri ve Teknolojileri (Fakülte)	MF-4	Hemşirelik ve Sağlık Hizmetleri	MF-3	Tarım İşletmeciliği	MF-2
Bilişim Sistemleri ve Teknolojileri (YO)	YGS-1	Hidrojeoloji Mühendisliği	MF-4	Tarım Makineleri	MF-4
Bitki Koruma	MF-2	İç Mimarlık	MF-4	Tarımsal Biyoteknoloji	MF-3
Biyokimya	MF-3	İç Mimarlık ve Çevre Tasarımı	TM-1	Tarımsal Yapılar ve Sulama	MF-4
Biyoloji	MF-2	İktisat	TM-1	Tarla Bitkileri	MF-3
<b>Biyoloji Öğretmenliği (*)</b>	MF-2	<b>İlköğretim Matematik Öğretmenliği (*)</b>	MF-1	Tekstil Mühendisliği	MF-4
Biyomedikal Mühendisliği	MF-4	İmalat Mühendisliği	MF-4	Tıp	MF-3
Biyomühendislik	MF-4	İnşaat Mühendisliği	MF-4	Toprak Bilimi ve Bitki Besleme	MF-2
Biyosistem Mühendisliği	MF-4	İstatistik	MF-1	Tütün Ekspertiği (Yüksekokul)	YGS-2
Cevher Hazırlama Mühendisliği	MF-4	İstatistik ve Bilgisayar Bilimleri	MF-1	Uçak Elektrik-Elektronik (Yüksekokul)	YGS-1
Çevre Mühendisliği	MF-4	<b>İşitme Engelliler Öğretmenliği (*)</b>	YGS-4	Uçak Gövde-Motor (Yüksekokul)	YGS-1
Deniz Ulaştırma İşletme Müh. (Fakülte)	MF-4	İşletme	TM-1	Uçak Gövde-Motor (Yüksekokul)	YGS-1
Deniz Ulaştırma İşletme Müh. (YO)	YGS-1	İşletme Enformatiği	TM-1	Uçak Mühendisliği	MF-4
Deri Mühendisliği	MF-4	İşletme Mühendisliği	MF-4	Uygulamalı Matematik	MF-1
Dış Hekimliği	MF-3	İşletme-Ekonomi	TM-1	Uygulamalı Matematik ve Bilgisayar	MF-1
Ebelik (Fakülte)	MF-3	Jeodezi ve Fotogrametri Müh.	MF-4	Uzay Mühendisliği	MF-4
Ebelik (Yüksekokul)	YGS-2	Jeofizik Mühendisliği	MF-4	<b>Üstün Zekalılar Öğretmenliği (*)</b>	YGS-6
Eczacılık	MF-3	Jeoloji Mühendisliği	MF-4	Veteriner	MF-3
Ekonometri	TM-1	Kentsel Tasarım ve Peyzaj Mimarisi	MF-4	Yat Tasarımı	MF-4
Ekonomi	TM-1	Kimya	MF-2	Yazılım Mühendisliği	MF-4
Ekonomi ve Finans	TM-1	Kimya Mühendisliği	MF-4	<b>Zihin Engelliler Öğretmenliği (*)</b>	YGS-4
Ekonomi ve İdari Bilimler Programları	TM-1	Kimya Mühendisliği ve Uygulamalı Kimya	MF-4	Zootekni	MF-2
Ekonomi-Yönetim Bilimleri Programları	TM-1	<b>Kimya Öğretmenliği (*)</b>	YGS-2		
Elektrik Mühendisliği	MF-4	Kimya ve Süreç Mühendisliği	MF-4		
Elektrik-Elektronik Mühendisliği	MF-4	Kimya-Biyoloji Mühendisliği	MF-4		
Elektronik Mühendisliği	MF-4	Kontrol Mühendisliği	MF-4		
Elektronik ve Haberleşme Müh.	MF-4	Küresel ve Uluslararası İlişkiler	TM-2		
Endüstri Mühendisliği	MF-4	Lojistik Yönetimi	TM-1		
Endüstri Sistemleri Mühendisliği	MF-4	Maden Mühendisliği	MF-4		
Endüstri Ürünleri Tasarımı	MF-4	Makine Mühendisliği	MF-4		
Endüstriyel Tasarım	MF-4	Makine ve İmalat Mühendisliği	MF-4		
Enerji Sistemleri Mühendisliği	MF-4	Malzeme Bilimi ve Mühendisliği	MF-4		
Enformasyon Teknolojileri	MF-4	Malzeme Mühendisliği	MF-4		
Ergoterapi	MF-3	Matematik	MF-1		
Eşit Ağırlıklı Programlar	TM-2	Matematik Mühendisliği	MF-1		
Felsefe	TM-3	<b>Matematik Öğretmenliği (*)</b>	MF-1		
<b>Felsefe Grubu Öğretmenliği (*)</b>	TM-3	Matematik ve Bilgisayar Bilimleri	MF-1		
<b>Fen Bilgisi Öğretmenliği (*)</b>	MF-2	Matematik-Bilgisayar	MF-1		
Finans Matematiği	MF-1	Mekatronik Mühendisliği	MF-4		
Fizik	MF-2	Metalurji ve Malzeme Mühendisliği	MF-4		
Fizik Mühendisliği	MF-4	Meteoroloji Mühendisliği	MF-4		
<b>Fizik Öğretmenliği (*)</b>	MF-2	Mimarlık	MF-4		
Fizyoterapi ve Rehabilitasyon (Fakülte)	MF-3	Moleküler Biyoloji ve Genetik	MF-3		
Fizyoterapi ve Rehabilitasyon (YO)	YGS-2	Mühendislik Programları	MF-4		
		Mühendislik ve Doğa Bilimleri Prog.	MF-4		
		Nükleer Enerji Mühendisliği	MF-4		

Bazı programların yanında yer alan (Fakülte/Fak.) veya (Yüksekokul/YO) yazısı o programın Fakülte ya da Yüksekokul bünyesinde bulunmasına göre puan türündeki farklılığı belirtmek içindir.



Tablo 3A

## Ortaöğretimdeki Alanlar ile Aynı Alanlardaki Lisans Programları

Lise, Yabancı Dil Ağırlıklı Lise, Özel Lise, Anadolu Lisesi, Yabancı Dille Öğretim Yapan Özel Lise, Polis Koleji, Akşam Lisesi, Özel Akşam Lisesi, Açıköğretim Lisesi ve Çok Programlı Lise adlı ortaöğretim kurumlarının **Yabancı Dil** alanı mezunları aşağıdaki lisans programlarına yerleştirilirken ilgili AOBP'leri 0,15 ile çarpılacaktır.

Yükseköğretim Programları	Puan Türü	Yükseköğretim Programları	Puan Türü	Yükseköğretim Programları	Puan Türü
Alman Dili ve Edebiyatı	DİL-1	İngilizce Öğretmenliği	DİL-1	Turizm İşletmeciliği ve Otelcilik (YO)	YGS-6
Almanca Öğretmenliği	DİL-1	İngilizce Öğretmenliği (AÖF)	DİL-1	Turizm ve Otel İşletmeciliği (Fakülte)	TM-1
Amerikan Kültürü ve Edebiyatı	DİL-1	İspanyol Dili ve Edebiyatı	DİL-2	Turizm ve Otel İşletmeciliği (YO)	YGS-6
Arap Dili ve Edebiyatı	DİL-3	İtalyan Dili ve Edebiyatı	DİL-2	Turizm ve Otelcilik (Fakülte)	TM-1
Arapça Öğretmenliği	DİL-3	Japon Dili ve Edebiyatı	DİL-3	Turizm ve Otelcilik (YO)	YGS-6
Amavutça	DİL-2	Japonca Öğretmenliği	DİL-3	Uluslararası Finans (Fakülte)	TM-1
Boşnakça	DİL-2	Karşılaştırmalı Edebiyat (Alm., Fra., İng.)	DİL-1	Uluslararası Finans (YO)	YGS-6
Bulgar Dili ve Edebiyatı	DİL-2	Karşılaştırmalı Edebiyat (Batı Dilleri)	DİL-2	Uluslararası Girişimcilik	TM-1
Çağdaş Yunan Dili ve Edebiyatı	DİL-2	Karşılaştırmalı Edebiyat (Doğu Dilleri)	DİL-3	Uluslararası İlişkiler	TM-2
Çeviribilim (Alm., Fra., İng.)	DİL-1	Kore Dili ve Edebiyatı	DİL-3	Uluslararası İlişkiler ve Avrupa Birliği	TM-2
Çeviribilim (Batı Dilleri)	DİL-2	Latin Dili ve Edebiyatı	DİL-2	Uluslararası İşletme	TM-1
Çeviribilim (Doğu Dilleri)	DİL-3	Leh Dili ve Edebiyatı	DİL-2	Uluslararası İşletme Yönetimi	TM-1
Çin Dili ve Edebiyatı	DİL-3	Mütercim-Tercümanlık (Alm., Fra., İng.)	DİL-1	Uluslararası İşletmecilik	TM-1
Dilbilim (Alm., Fra., İng.)	DİL-1	Mütercim-Tercümanlık (Batı Dilleri)	DİL-2	Uluslararası İşletmecilik ve Ticaret	TM-1
Dilbilim (Batı Dilleri)	DİL-2	Mütercim-Tercümanlık (Doğu Dilleri)	DİL-3	Uluslararası Lojistik	TM-1
Dilbilim (Doğu Dilleri)	DİL-3	Okul Öncesi Öğretmenliği	YGS-5	Uluslararası Lojistik Yönetimi	TM-1
Eski Yunan Dili ve Edebiyatı	DİL-2	Otel Yöneticiliği (Yüksekokul)	YGS-6	Uluslararası Lojistik ve Taşımacılık (Fak.)	TM-1
Ermeni Dili ve Edebiyatı	DİL-3	Rus Dili ve Edebiyatı	DİL-3	Uluslararası Lojistik ve Taşımacılık (YO)	YGS-6
Fars Dili ve Edebiyatı	DİL-3	Sınıf Öğretmenliği	TM-2	Uluslararası Ticaret (Fakülte)	TM-1
Fransız Dili ve Edebiyatı	DİL-1	Sinoloji	DİL-3	Uluslararası Ticaret (YO)	YGS-6
Fransızca Öğretmenliği	DİL-1	Siyaset Bilimi ve Uluslararası İlişkiler	TM-2	Uluslararası Ticaret ve Finansman	TM-1
Gürcü Dili ve Edebiyatı	DİL-3	Turizm Animasyonu	YGS-4	Uluslararası Ticaret ve İşl. (Fakülte)	TM-1
Hırvat Dili ve Edebiyatı	DİL-2	Turizm Rehberliği (Alm., Fra., İng.) (Fak.)	DİL-1	Uluslararası Ticaret ve İşletmecilik (YO)	YGS-6
Hindoloji	DİL-3	Turizm Rehberliği (Alm., Fra., İng.) (YO)	DİL-1	Uluslararası Ticaret ve Lojistik (Fakülte)	TM-1
Hungaroloji	DİL-3	Turizm Rehberliği (Batı Dilleri)	DİL-2	Uluslararası Ticaret ve Lojistik (YO)	YGS-6
İbrani Dili ve Edebiyatı	DİL-3	Turizm Rehberliği (Doğu Dilleri)	DİL-3	Uluslararası Ticaret ve Lojistik Yönetimi	TM-1
İngiliz Dil Bilimi	DİL-1	Turizm İşletmeciliği (Fakülte)	TM-1	Uluslararası Ticaret ve Pazarlama	TM-1
İngiliz Dili ve Edebiyatı	DİL-1	Turizm İşletmeciliği (Yüksekokul)	YGS-6	Urdu Dili ve Edebiyatı	DİL-3
İngiliz Dili ve Karşılaştırmalı Edebiyat	DİL-1	Turizm İşletmeciliği ve Otelcilik (Fak.)	TM-1	Yunan Dili ve Edebiyatı	DİL-2
				Yunanca	DİL-2

Anadolu Öğretmen Lisesi ve Öğretmen Lisesi adlı ortaöğretim kurumlarının **Yabancı Dil** alanı mezunları aşağıdaki lisans programlarına yerleştirilirken ilgili ağırlıklı ortaöğretim başarı puanları 0,15 ile çarpılacak, ayrıca renkli yazılan ve yanında (\*) olan lisans programlarına yerleştirilirken yerleştirme puanlarına ilgili AOBP'nin 0,06 ile çarpılmasından elde edilecek olan ek puanlar katılacaktır.

Yükseköğretim Programları	Puan Türü	Yükseköğretim Programları	Puan Türü	Yükseköğretim Programları	Puan Türü
Alman Dili ve Edebiyatı	DİL-1	<b>Görme Engelliler Öğretmenliği (*)</b>	YGS-4	Leh Dili ve Edebiyatı	DİL-2
<b>Almanca Öğretmenliği (*)</b>	DİL-1	Gürcü Dili ve Edebiyatı	DİL-3	Mütercim-Tercümanlık (Alm., Fra., İng.)	DİL-1
Amerikan Kültürü ve Edebiyatı	DİL-1	Hırvat Dili ve Edebiyatı	DİL-2	Mütercim-Tercümanlık (Batı Dilleri)	DİL-2
Arap Dili ve Edebiyatı	DİL-3	Hindoloji	DİL-3	Mütercim-Tercümanlık (Doğu Dilleri)	DİL-3
<b>Arapça Öğretmenliği (*)</b>	DİL-3	Hungaroloji	DİL-3	<b>Okul Öncesi Öğretmenliği (*)</b>	YGS-5
Amavutça	DİL-2	İbrani Dili ve Edebiyatı	DİL-3	<b>Özel Eğitim Öğretmenliği (*)</b>	YGS-4
Boşnakça	DİL-2	İngiliz Dil Bilimi	DİL-1	Rus Dili ve Edebiyatı	DİL-3
Bulgar Dili ve Edebiyatı	DİL-2	İngiliz Dili ve Edebiyatı	DİL-1	<b>Sınıf Öğretmenliği (*)</b>	TM-2
Çağdaş Yunan Dili ve Edebiyatı	DİL-2	İngiliz Dili ve Karşılaştırmalı Edebiyat	DİL-1	Sinoloji	DİL-3
Çeviribilim (Alm., Fra., İng.)	DİL-1	<b>İngilizce Öğretmenliği (*)</b>	DİL-1	Turizm Rehberliği (Alm., Fra., İng.) (Fak.)	DİL-1
Çeviribilim (Batı Dilleri)	DİL-2	<b>İngilizce Öğretmenliği (*) (AÖF)</b>	DİL-1	Turizm Rehberliği (Alm., Fra., İng.) (YO)	DİL-1
Çeviribilim (Doğu Dilleri)	DİL-3	İspanyol Dili ve Edebiyatı	DİL-2	Turizm Rehberliği (Batı Dilleri)	DİL-2
Çin Dili ve Edebiyatı	DİL-3	<b>İşitme Engelliler Öğr. (*)</b>	YGS-4	Turizm Rehberliği (Doğu Dilleri)	DİL-3
Dilbilim (Alm., Fra., İng.)	DİL-1	İtalyan Dili ve Edebiyatı	DİL-2	Turizm ve Otelcilik (Fakülte)	TM-1
Dilbilim (Batı Dilleri)	DİL-2	Japon Dili ve Edebiyatı	DİL-3	Turizm ve Otelcilik (Yüksekokul)	YGS-6
Dilbilim (Doğu Dilleri)	DİL-3	<b>Japonca Öğretmenliği (*)</b>	DİL-3	Urdu Dili ve Edebiyatı	DİL-3
Eski Yunan Dili ve Edebiyatı	DİL-2	Karşılaştırmalı Edebiyat (Alm., Fra., İng.)	DİL-1	<b>Üstün Zekalılar Öğretmenliği (*)</b>	YGS-6
Ermeni Dili ve Edebiyatı	DİL-3	Karşılaştırmalı Edebiyat (Batı Dilleri)	DİL-2	Yunanca	DİL-2
Fars Dili ve Edebiyatı	DİL-3	Karşılaştırmalı Edebiyat (Doğu Dilleri)	DİL-3	Yunan Dili ve Edebiyatı	DİL-2
Fransız Dili ve Edebiyatı	DİL-1	Kore Dili ve Edebiyatı	DİL-3	<b>Zihin Engelliler Öğretmenliği (*)</b>	YGS-4
<b>Fransızca Öğretmenliği (*)</b>	DİL-1	Latin Dili ve Edebiyatı	DİL-2		

Bazı programların yanında yer alan (Fakülte/Fak.) veya (Yüksekokul/YO) yazısı o programın Fakülte ya da Yüksekokul bünyesinde bulunmasına göre puan türündeki farklılığı belirtmek içindir.

**Tablo 3A**  
**Ortaöğretimdeki Alanlar ile Aynı Alanlardaki Lisans Programları**

Lise, Yabancı Dil Ağırlıklı Lise, Özel Lise, Anadolu Lisesi, Yabancı Dille Öğretim Yapan Özel Lise, Polis Koleji, Akşam Lisesi, Özel Akşam Lisesi, Açıköğretim Lisesi ve Çok Programlı Lise, Anadolu Güzel Sanatlar Lisesi, Güzel Sanatlar Lisesi, Güzel Sanatlar ve Spor Lisesi adlı ortaöğretim kurumlarının **Sanat, Sanat (Müzik), Sanat (Resim), Sanat (Tiyatro), Müzik ve Resim** alanlarından mezun olanlar aşağıdaki lisans programlarına yerleştirilirken ilgili AOBP'leri 0,15 ile çarpılacaktır.

Yükseköğretim Programları	Puan Türü	Yükseköğretim Programları	Puan Türü
Arkeoloji ve Sanat Tarihi	TS-1	Sanat Tarihi	TS-2

Anadolu Öğretmen Lisesi ve Öğretmen Lisesi adlı ortaöğretim kurumlarının **Sanat, Sanat (Müzik), Sanat (Resim), Müzik ve Resim** alanlarından mezun olanlar aşağıdaki lisans programlarına yerleştirilirken ilgili AOBP'leri 0,15 ile çarpılacaktır.

Yükseköğretim Programları	Puan Türü	Yükseköğretim Programları	Puan Türü
Arkeoloji ve Sanat Tarihi	TS-1	Sanat Tarihi	TS-2

Güzel Sanatlar Lisesinin **Sanat (Sinema-Televizyon)** alanı mezunları aşağıdaki lisans programlarına yerleştirilirken ilgili AOBP'leri 0,15 ile çarpılacaktır.

Yükseköğretim Programları	Puan Türü	Yükseköğretim Programları	Puan Türü
Radyo, Televizyon ve Sinema	TS-1	Radyo ve Televizyon	TS-1
Sinema ve Televizyon	TS-1	Televizyon Haberciliği ve Programcılığı	TS-1

Anadolu İmam Hatip Lisesi, İmam Hatip Lisesi, İmam Hatip Lisesi (Y.D.A.), Çok Programlı Lisenin İmam Hatip Lisesi Programı / Anadolu İmam Hatip Lisesi Programı, Açıköğretim Lisesinin İmam Hatip Lisesi Programı ve İmam Hatip Okulu mezunları aşağıdaki lisans programlarına yerleştirilirken ilgili AOBP'leri 0,15 ile çarpılacak, ayrıca yerleştirme puanlarına ilgili AOBP'nin 0,06 ile çarpılmasından elde edilecek olan ek puanlar katılacaktır.

Yükseköğretim Programları	Puan Türü	Yükseköğretim Programları	Puan Türü
İlahiyat	YGS-4	İlköğretim Din Kültürü ve Ahlak Bilgisi Öğr.	YGS-4
Yaygın Din Öğretimi ve Uygulamaları	YGS-4		

**Spor Lisesi, Spor Meslek Lisesi** mezunları ile Güzel Sanatlar ve Spor Lisesi adlı ortaöğretim kurumlarının **Spor** alanından mezun olanlar aşağıdaki lisans programına yerleştirilirken ilgili AOBP'leri 0,15 ile çarpılacak, ayrıca yerleştirme puanlarına ilgili AOBP'nin 0,06 ile çarpılmasından elde edilecek olan ek puanlar katılacaktır.

Yükseköğretim Programları	Puan Türü	Yükseköğretim Programları	Puan Türü
Rekreasyon	YGS-5	Spor Yöneticiliği Spor Yönetimi	YGS-5 YGS-5

Lise, Yabancı Dil Ağırlıklı Lise, Özel Lise, Anadolu Lisesi, Anadolu Öğretmen Lisesi, Öğretmen Lisesi, Yabancı Dille Öğretim Yapan Özel Lise, Polis Koleji, Akşam Lisesi, Özel Akşam Lisesi, Açıköğretim Lisesi ve Çok Programlı Lise, Anadolu Güzel Sanatlar Lisesi, Güzel Sanatlar Lisesi, Güzel Sanatlar ve Spor Lisesi adlı ortaöğretim kurumlarının **Sanat, Sanat (Bale-Dans), Sanat (Müzik), Sanat (Resim), Sanat (Sinema-Televizyon), Sanat (Tiyatro) ve Müzik** alanlarından mezun olanlar aşağıdaki lisans programlarına yerleştirilirken ilgili AOBP'leri 0,15 ile çarpılacaktır.

Yükseköğretim Programları	Puan Türü	Yükseköğretim Programları	Puan Türü
Rekreasyon Yönetimi	TS-2		

Bazı programların yanında yer alan (Fakülte/Fak.) veya (Yüksekokul/YO) yazısı o programın Fakülte ya da Yüksekokul bünyesinde bulunmasına göre puan türündeki farklılığı belirtmek içindir.

Tablo 3B.1

## Mesleki ve Teknik Ortaöğretim Kurumlarının Alanları ile Aynı Alanlardaki Lisans Programları

Mesleki ve teknik ortaöğretim kurumlarının aşağıda belirtilen (renkli) alanlarından mezun olanlar altlarında yer alan (siyah renkli) yükseköğretim lisans programlarına yerleştirilirken, yerleştirme puanları, ilgili Ağırlıklı Ortaöğretim Başarı Puanının (AOBP) 0,15 ile çarpılması ve YGS/LYS puanlarına eklenmesi suretiyle elde edilecek; ayrıca, yerleştirme puanlarına, ilgili AOBP'nin 0,06 ile çarpılmasıyla elde edilecek ek puanlar katılacaktır.

Ortaöğretim Alan Kodu ve Adı Yükseköğretim Lisans Programları	Süre	Puan Türü	Ortaöğretim Alan Kodu ve Adı Yükseköğretim Lisans Programları	Süre	Puan Türü
<b>3523-Acil Tıp Teknisyenliği</b> <b>1746-Hemşirelik</b> <b>3523-İlk Yardım ve Acil Bakım Teknisyenliği</b> <b>4883-Sağlık</b> <b>2315-Sağlık Memurluğu</b> Acil Yardım ve Afet Yönetimi (Yüksekokul) Sağlık Kurumları İşletmeciliği (Yüksekokul) Sağlık Kurumları Yöneticiliği (Yüksekokul) Sağlık Yönetimi (Yüksekokul)	4 4 4 4	YGS-2 YGS-6 YGS-6 YGS-6	<b>1197-Bilgi İşlem</b> <b>4176-Bilişim Teknolojileri</b> Bilgisayar Teknolojisi ve Bilişim Sistemleri (YO) Bilişim Sistemleri ve Teknolojileri (Yüksekokul) İşletme Bilgi Yönetimi (Yüksekokul) Yönetim Bilişim Sistemleri (Yüksekokul)	4 4 4 4	YGS-1 YGS-1 YGS-6 YGS-6
<b>3544-Ağırlama ve Gıda Teknolojisi</b> Beslenme ve Diyetetik (Yüksekokul)	4	YGS-2	<b>1202-Bilgisayar</b> <b>3853-Bilgisayar Programcılığı</b> <b>3021-Bilgisayar Yazılım</b> <b>4176-Bilişim Teknolojileri</b> Bilgisayar Teknolojisi ve Bilişim Sistemleri (YO) Bilgisayar ve Öğretim Teknolojileri Öğretmenliği Bilişim Sistemleri ve Teknolojileri (Yüksekokul) Yönetim Bilişim Sistemleri (Yüksekokul)	4 4 4 4	YGS-1 YGS-1 YGS-1 YGS-6
<b>3544-Ağırlama ve Gıda Teknolojisi</b> <b>2357-Servis</b> <b>2357-Servis Hizmetleri</b> <b>3482-Turizm Endüstrisi Servis Hizmetleri</b> <b>4113-Yiyecek İçecek Hizmetleri</b> Gastronomi (Yüksekokul) Konaklama İşletmeciliği (Yüksekokul) Konaklama ve Turizm İşletmeciliği (Yüksekokul) Seyahat İşletmeciliği (Yüksekokul) Seyahat İşl. ve Turizm Rehberliği (Yüksekokul) Turizm İşletmeciliği (Yüksekokul) Turizm Rehberliği (Yüksekokul) Turizm İşletmeciliği ve Otelcilik (Yüksekokul) Turizm ve Otel İşletmeciliği (Yüksekokul) Turizm ve Otelcilik (Yüksekokul) Yiyecek-İçecek İşletmeciliği (Yüksekokul)	4 4 4 4 4 4 4 4 4 4 4 4 4	YGS-4 YGS-6 YGS-6 YGS-6 YGS-5 YGS-6 DİL-1 YGS-6 YGS-6 YGS-6 YGS-6	<b>3015-Bilgisayar Donanım</b> <b>1217-Bilgisayar İşletimi</b> <b>1217-Bilgisayar İşletimi Teknisyenliği</b> <b>4176-Bilişim Teknolojileri</b> Bilgisayar ve Öğretim Teknolojileri Öğretmenliği	4	YGS-1
<b>3942-Animatörlük</b> <b>4223-Eğlence Hizmetleri</b> Turizm Animasyonu (Yüksekokul)	4	YGS-4	<b>3853-Bilgisayar Programcılığı</b> <b>3021-Bilgisayar Yazılım</b> İşletme Bilgi Yönetimi (Yüksekokul)	4	YGS-6
<b>1107-Bankacılık</b> <b>4396-Muhasebe ve Finansman</b> Bankacılık (Yüksekokul) Bankacılık ve Finans (Yüksekokul) Bankacılık ve Sigortacılık (Yüksekokul) Uluslararası Finans (Yüksekokul)	4 4 4 4	YGS-6 YGS-6 YGS-6 YGS-6	<b>3318-Borsa Hizmetleri</b> <b>4396-Muhasebe ve Finansman</b> <b>4422-Pazarlama ve Perakende</b> <b>4532-Sigortacılık ve Risk Yönetimi</b> Bankacılık (Yüksekokul) Bankacılık ve Finans (Yüksekokul) Bankacılık ve Sigortacılık (Yüksekokul) Sermaye Piyasası (Yüksekokul) Sermaye Piyasası Denetim ve Derecelendirme (YO) Sigortacılık (Yüksekokul) Sigortacılık ve Risk Yönetimi (Yüksekokul) Uluslararası Finans (Yüksekokul)	4 4 4 4 4 4 4 4	YGS-6 YGS-6 YGS-6 YGS-6 YGS-6 YGS-6 YGS-6 YGS-6
<b>1128-Besin Endüstrisi</b> <b>1134-Besin Endüstrisi-İşleme</b> <b>1155-Besin Kontrol ve Analizleri</b> <b>1149-Besin Teknolojisi</b> <b>1155-Besin Tek.-Besin Kontrol ve Analizleri</b> <b>1149-Besin Tek.-Gıda Kontrol ve Analizleri</b> <b>1161-Besin Teknolojisi-Kurum Beslenmesi</b> <b>1155-Gıda Analizi</b> <b>1155-Gıda Kontrol ve Analizleri</b> <b>3455-Gıda Teknolojisi</b> <b>1161-Kurum Beslenmesi</b> Beslenme ve Diyetetik (Yüksekokul) Gıda Teknolojisi (Yüksekokul) Yiyecek-İçecek İşletmeciliği (Yüksekokul)	4 4 4 4 4 4 4 4	YGS-2 YGS-2 YGS-6 YGS-2 YGS-2 YGS-6	<b>1238-Büro Hizmetleri</b> <b>3675-Büro Yönetimi</b> <b>3229-Büro Yönetimi ve Sekreterlik</b> <b>1752-Hukuk Sekreterliği</b> <b>2321-Sekreterlik</b> <b>3538-Tıbbi Sekreterlik</b> <b>2687-Tıp Sekreterliği</b> <b>2817-Yönetim ve Ticaret Sekreterliği</b> İnsan Kaynakları Yönetimi (Yüksekokul) Sağlık Kurumları İşletmeciliği (Yüksekokul) Sağlık Kurumları Yöneticiliği (Yüksekokul) Sağlık Yönetimi (Yüksekokul)	4 4 4 4 4 4	YGS-6 YGS-6 YGS-6 YGS-6 YGS-6 YGS-6
<b>1589-Beslenme ve Ev Yönetimi</b> <b>1589-Ev Yönetimi</b> <b>1589-Ev Yönetimi ve Beslenme</b> Beslenme ve Diyetetik (Yüksekokul)	4	YGS-2	<b>1265-Çevre Sağlığı</b> <b>1265-Çevre Sağlığı Teknisyenliği</b> <b>3612-Sağlık Astsubay Hazırlama Okulu</b> <b>4883-Sağlık</b> <b>2315-Sağlık Memurluğu</b> Hemşirelik (Yüksekokul)	4	YGS-2

Tablo 3B.1

## Mesleki ve Teknik Ortaöğretim Kurumlarının Alanları ile Aynı Alanlardaki Lisans Programları

Mesleki ve teknik ortaöğretim kurumlarının aşağıda belirtilen (renkli) alanlarından mezun olanlar altlarında yer alan (siyah renkli) yükseköğretim lisans programlarına yerleştirilirken, yerleştirme puanları, ilgili Ağırlıklı Ortaöğretim Başarı Puanının (AOBP) 0,15 ile çarpılması ve YGS/LYS puanlarına eklenmesi suretiyle elde edilecek; ayrıca, yerleştirme puanlarına, ilgili AOBP'nin 0,06 ile çarpılmasıyla elde edilecek ek puanlar katılacaktır.

Ortaöğretim Alan Kodu ve Adı Yükseköğretim Lisans Programları	Süre	Puan Türü	Ortaöğretim Alan Kodu ve Adı Yükseköğretim Lisans Programları	Süre	Puan Türü
<b>1292-Çocuk Gelişimi</b> <b>1292-Çocuk Gelişimi ve Bakımı</b> <b>1292-Çocuk Gelişimi ve Eğitimi</b> Çocuk Gelişimi (Yüksekokul) Görme Engelliler Öğretmenliği İşitme Engelliler Öğretmenliği Okul Öncesi Öğretmenliği Okul Öncesi Öğretmenliği (Açıköğretim) Özel Eğitim Öğretmenliği Sosyal Hizmet (Yüksekokul) Üstün Zekalılar Öğretmenliği Zihin Engelliler Öğretmenliği	4 4 4 4 4 4 4 4 4	YGS-5 YGS-4 YGS-4 YGS-5 — YGS-4 YGS-5 YGS-6 YGS-4	<b>2823-Genel Ziraat</b> <b>3874-Makine-Tarım Teknolojisi</b> <b>2514-Tarım</b> <b>3874-Tarım Teknolojisi</b> <b>2823-Ziraat</b> Tütün Ekspertliği (Yüksekokul)	4	YGS-2
<b>3387-Deniz Turizmi</b> Konaklama İşletmeciliği (Yüksekokul) Konaklama ve Turizm İşletmeciliği (Yüksekokul) Turizm İşletmeciliği (Yüksekokul) Turizm İşletmeciliği ve Otelcilik (Yüksekokul) Turizm ve Otel İşletmeciliği (Yüksekokul) Turizm ve Otelcilik (Yüksekokul)	4 4 4 4 4 4	YGS-6 YGS-6 YGS-6 YGS-6 YGS-6 YGS-6	<b>4197-Deniz Araçları Yapımı</b> <b>4773-Denizcilik (Balıkçı Gemisi Kaptanlığı)</b> <b>4752-Denizcilik (Gemi Yönetimi)</b> <b>4788- Denizcilik (Yat Kaptanlığı)</b> <b>1642-Gemi Yapımı</b> <b>1699-Güverte</b> <b>1704-Güverte-Avlama</b> <b>3779-Yat Kaptanlığı</b> Deniz Ulaştırma İşletme Mühendisliği (Yüksekokul) Güverte (Yüksekokul)	4 4	YGS-1 YGS-1
<b>1381-Deniz ve Liman İşletme</b> Denizcilik İşletmeleri Yönetimi (Yüksekokul)	4	YGS-6	<b>1615-Gazetecilik</b> <b>4903-Görsel İlişkiler ve Medya Yapımı</b> <b>4292-Halkla İlişkiler ve Organizasyon Hizmetleri</b> <b>3811-Halkla İlişkiler ve Tanıtım</b> <b>3497-İletişim</b> <b>4553-Organizasyon Hizmetleri</b> <b>4568-Radyo Sinema ve Televizyon</b> <b>3277-Radyo Televizyon / Radyo-Televizyon</b> Halkla İlişkiler ve Reklamcılık (Yüksekokul)	4	YGS-4
<b>1396-Dış Ticaret</b> <b>4396-Muhasebe ve Finansman</b> Gümrük İşletme (Yüksekokul) Sermaye Piyasası (Yüksekokul) Sermaye Piyasası Denetim ve Derecelendirme (YO) Uluslararası Finans (Yüksekokul) Uluslararası Ticaret (Yüksekokul) Uluslararası Ticaret ve İşletmecilik (Yüksekokul) Uluslararası Ticaret ve Lojistik (Yüksekokul)	4 4 4 4 4 4 4	YGS-6 YGS-6 YGS-6 YGS-6 YGS-6 YGS-6 YGS-6	<b>3339-Kat Hizmetleri</b> <b>2295-Ön Büro</b> <b>2295-Resepsiyon</b> <b>2295-Resepsiyon (Ön Büro)</b> Konaklama İşletmeciliği (Yüksekokul) Konaklama ve Turizm İşletmeciliği (Yüksekokul) Otel Yöneticiliği (Yüksekokul) Turizm Rehberliği (Yüksekokul) Turizm İşletmeciliği (Yüksekokul) Turizm İşletmeciliği ve Otelcilik (Yüksekokul) Turizm ve Otel İşletmeciliği (Yüksekokul) Turizm ve Otelcilik (Yüksekokul)	4	YGS-6 YGS-6 YGS-6 YGS-6 YGS-6 YGS-6 YGS-6 YGS-6
<b>1464-Ebelik</b> <b>3606-Ebelik-Hemşirelik</b> <b>4306-Hasta ve Yaşlı Hizmetleri</b> <b>1746-Hemşirelik</b> <b>3832-Yaşlı Hizmetleri</b> Ebelik (Yüksekokul) Hemşirelik (Yüksekokul)	4 4 4 4 4	YGS-2 YGS-2	<b>1856-Kimya</b> <b>4327-Kimya Teknolojisi</b> Kimya Öğretmenliği	5	YGS-2
<b>1491-Elektrik</b> <b>1505-Elektrik-Elektronik</b> <b>4238-Elektrik-Elektronik Teknolojisi</b> <b>4595-Elektrik Tesisat ve Pano Monitörlüğü</b> <b>1511-Elektronik</b> <b>1568-Endüstriyel Elektronik</b> <b>4244-Endüstriyel Otomasyon Teknolojisi</b> <b>1568-Endüstriyel Otomasyon Tekn. (Elektronik)</b> <b>3785-Endüstriyel Otomasyon Tekn. (Mekanik/Makine)</b> <b>3915-Mekatronik</b> <b>4841-Uçak Bakım (Uçak Elektroniği)</b> <b>2927-Uçak Bakımı Teknisyenliği ve Elektroniği</b> <b>2927-Uçak Bakımı ve Elektroniği</b> <b>2927-Uçak Elektroniği</b> Havacılık Elektrik ve Elektroniği (Yüksekokul) Uçak Elektrik-Elektronik (Yüksekokul)	4 4 4 4 4 4 4 4 4 4 4 4	YGS-1 YGS-1	<b>1924-Kuyumculuk</b> <b>3393-Kuyumculuk Takı Tasarımı</b> <b>4003-Kuyumculuk Teknolojisi</b> Takı Tasarımı (Yüksekokul)	4	YGS-5
<b>3324-Emlak Komisyonculuğu</b> Gayrimenkul ve Varlık Değerleme (Yüksekokul)	4	YGS-6	<b>3915-Mekatronik</b> <b>2137-Motor / Motor (Benzinli) / Motor (Dizel)</b> <b>4381-Motorlu Araçlar Teknolojisi</b> <b>4416-Otomotiv Teknolojisi</b> <b>4835-Uçak Bakım (Uçak Gövde Motor)</b> <b>3669-Uçak Bakım Teknisyenliği ve Gövde Motor</b> <b>3669-Uçak Bakım Teknisyenliği ve</b> <b>Havayolu Teknisyenliği (Gövde Motor)</b> <b>2728-Uçak Motorları</b> <b>2734-Uçak Motorları Bakım ve Onarımı</b> Uçak Gövde-Motor (Yüksekokul) Uçak Gövde-Motor Bakım (Yüksekokul)	4 4	YGS-1 YGS-1

Tablo 3B.1

## Mesleki ve Teknik Ortaöğretim Kurumlarının Alanları ile Aynı Alanlardaki Lisans Programları

Mesleki ve teknik ortaöğretim kurumlarının aşağıda belirtilen (renkli) alanlarından mezun olanlar altlarında yer alan (siyah renkli) yükseköğretim lisans programlarına yerleştirilirken, yerleştirme puanları, ilgili Ağırlıklı Ortaöğretim Başarı Puanının (AOBP) 0,15 ile çarpılması ve YGS/LYS puanlarına eklenmesi suretiyle elde edilecek; ayrıca, yerleştirme puanlarına, ilgili AOBP'nin 0,06 ile çarpılmasıyla elde edilecek ek puanlar katılacaktır.

Ortaöğretim Alan Kodu ve Adı Yükseköğretim Lisans Programları	Süre	Puan Türü	Ortaöğretim Alan Kodu ve Adı Yükseköğretim Lisans Programları	Süre	Puan Türü
3791-Ayakkabı Teknolojisi			<i>Devamı</i>		
4155-Ayakkabı ve Saracive Teknolojisi			Turizm ve Otel İşletmeciliği (Yüksekokul)	4	YGS-6
1093-Ayakkabıcılık			Turizm ve Otelcilik (Yüksekokul)	4	YGS-6
1369-Deri Konfeksiyon					
1369-Deri-Hazır Giyim			2253-Radyoloji		
2618-Erkek Terziliği			2253-Radyoloji Teknisyenliği		
1678-Ev ve Giyim Aksesuarları			2268-Radyoloji ve Tedavi Laboratuvarı		
1663-Giyim			Fizyoterapi ve Rehabilitasyon (Yüksekokul)	4	YGS-2
1663-Giyim Teknolojisi					
4265-Giyim Üretim Teknolojisi			3351-Sigortacılık		
1678-Giyim ve Ev Aksesuarları			Aktüerya (Yüksekokul)	4	YGS-1
3119-Hazır Giyim			Bankacılık ve Sigortacılık (Yüksekokul)	4	YGS-6
2618-Kadın Terziliği			Sigortacılık (Yüksekokul)	4	YGS-6
3999-Kesim (Tekstil Konfeksiyon)			Sigortacılık ve Risk Yönetimi (Yüksekokul)	4	YGS-6
3119-Konfeksiyon					
3241-Moda (Giysi) Tasarım			4767-Denizcilik (Su Ürünleri Üretimi)		
2096-Moda Resmi			2452-Su Ürünleri		
3241-Moda Tasarım			2452-Su Ürünleri-İşleme		
3366-Örme Hazır Giyim			2452-Su Ürünleri-Üretim		
4443-Sanat ve Tasarım			Balıkçılık Teknolojisi (Yüksekokul)	4	YGS-2
3586-Tekstil (Konfeksiyon)					
2618-Terzilik			2693-Ticaret		
4045-Triko Konfeksiyon			İşletme Bilgi Yönetimi (Yüksekokul)	4	YGS-6
3366-Trikotaj			Sermaye Piyasası (Yüksekokul)	4	YGS-6
Moda Tasarımı (Yüksekokul)	4	YGS-5	Sermaye Piyasası Denetim ve Derecelendirme (YO)	4	YGS-6
			Uluslararası Finans (Yüksekokul)	4	YGS-6
			Uluslararası Ticaret (Yüksekokul)	4	YGS-6
2143-Muhasebe			Uluslararası Ticaret ve İşletmecilik (Yüksekokul)	4	YGS-6
4918-Muhasebe, Finansman ve Pazarlama			Uluslararası Ticaret ve Lojistik (Yüksekokul)	4	YGS-6
4396-Muhasebe ve Finansman					
3868-Bilgisayarlı Muhasebe			Ticaret Meslek Liseleri ile Otelcilik ve Turizm		
Muhasebe (Yüksekokul)	4	YGS-6	Meslek Liselerinin Tüm Alanları ile Çok		
Muhasebe Bilgi Sistemleri (Yüksekokul)	4	YGS-6	Programlı Liseler ve Açıköğretim Lisesinin bu		
Muhasebe ve Finansal Yönetim (Yüksekokul)	4	YGS-6	okul türlerine karşılık gelen alanlarını bitirenler		
			2871-Ticaret Liselerini Alan Ayrımı Olmadığı		
2158-Mutfak			Dönemde Bitirenler		
Gastronomi (Yüksekokul)	4	YGS-4	4422-Pazarlama ve Perakende		
Konaklama İşletmeciliği (Yüksekokul)	4	YGS-6	Pazarlama (Yüksekokul)	4	YGS-6
Konaklama ve Turizm İşletmeciliği (Yüksekokul)	4	YGS-6	Sivil Hava Ulaştırma İşletmeciliği (Yüksekokul)	4	YGS-6
Turizm İşletmeciliği (Yüksekokul)	4	YGS-6			
Turizm İşletmeciliği ve Otelcilik (Yüksekokul)	4	YGS-6	4505-Ulaştırma Hizmetleri		
Turizm ve Otel İşletmeciliği (Yüksekokul)	4	YGS-6	Sivil Hava Ulaştırma İşletmeciliği (Yüksekokul)	4	YGS-6
Turizm ve Otelcilik (Yüksekokul)	4	YGS-6	Ulaştırma ve Lojistik (Yüksekokul)	4	YGS-6
Yiyecek-İçecek İşletmeciliği (Yüksekokul)	4	YGS-6	Uluslararası Lojistik ve Taşımacılık (Yüksekokul)	4	YGS-6
			Uluslararası Ticaret ve Lojistik (Yüksekokul)	4	YGS-6
4018-Otel İşletmeciliği					
2205-Otelcilik ve Turizm					
4547-Konaklama					
4333-Konaklama Hizmetleri					
4348-Konaklama ve Seyahat Hizmetleri					
3208-Seyahat Acentacılığı / Seyahat Acenteciliği					
4464-Seyahat İşletmeciliği					
4051-Tur Operatörlüğü					
2713-Turizm					
Konaklama İşletmeciliği (Yüksekokul)	4	YGS-6			
Konaklama ve Turizm İşletmeciliği (Yüksekokul)	4	YGS-6			
Otel Yöneticiliği (Yüksekokul)	4	YGS-6			
Seyahat İşletmeciliği (Yüksekokul)	4	YGS-6			
Seyahat İşletmeciliği ve Turizm Rehberliği (YO)	4	YGS-5			
Turizm İşletmeciliği (Yüksekokul)	4	YGS-6			
Turizm Rehberliği (Yüksekokul)	4	DİL-1			
Turizm İşletmeciliği ve Otelcilik (Yüksekokul)	4	YGS-6			



Tablo 3B.2

## Teknoloji Fakültesi Lisans Programları

**Teknoloji Fakültelerinin** bu tabloda yer alan lisans programlarından her birinin iki kontenjanı bulunmaktadır.

- 1. Mesleki ve Teknik Ortaöğretim Kurumu (M.T.O.K.) Kontenjanı:** Bu kontenjana yalnız lisans programının adının (siyah renkli) üstünde yer alan mesleki ve teknik ortaöğretim kurumu alanlarından (renkli) mezun olan adaylar yerleştirilecektir. Bu kontenjana yerleştirilecek adayların yerleştirme puanları hesaplanırken ilgili AOBP'leri 0,15 ile çarpılacaktır. Teknoloji Fakültesi lisans programlarının **M.T.O.K.** kontenjanını genel lise mezunları ile mesleki ve teknik ortaöğretim kurumlarının diğer alanlarından mezun olan adaylar tercihleri arasında gösteremezler.
- 2. Genel Kontenjan:** Teknoloji Fakültesi lisans programının genel kontenjanını tüm adaylar tercihleri arasında gösterebilirler. Genel kontenjana yerleştirilecek adayların yerleştirme puanları hesaplanırken:
  - a. Genel liselerin Tablo 3A'da belirtilen alanlarından mezun olan adayların ilgili AOBP'leri 0,15 ile çarpılacaktır.
  - b. Mesleki ve teknik ortaöğretim kurumlarından yalnız **Teknik Lise ve Anadolu Teknik Liselerinin**, bu tabloda lisans programının adının (siyah renkli) üstünde yer alan alanlarından (renkli) mezun olan adaylar yerleştirilirken ilgili AOBP'leri 0,15 ile çarpılacaktır.
  - c. Diğer tüm adayların ilgili AOBP'leri 0,12 ile çarpılacaktır.

Bu tabloda, Teknoloji Fakültesi lisans programlarının her iki kontenjanı da gösterilmiştir.

Ortaöğretim Alan Kodu ve Adı Yükseköğretim Lisans Programları	Süre	Puan Türü	Ortaöğretim Alan Kodu ve Adı Yükseköğretim Lisans Programları	Süre	Puan Türü
1197-Bilgi İşlem			1197-Bilgi İşlem		
1202-Bilgisayar			1202-Bilgisayar		
3015-Bilgisayar Donanım			3015-Bilgisayar Donanım		
1217-Bilgisayar İşletimi			1217-Bilgisayar İşletimi		
1217-Bilgisayar İşletimi Teknisyenliği			1217-Bilgisayar İşletimi Teknisyenliği		
3853-Bilgisayar Programcılığı			3853-Bilgisayar Programcılığı		
3021-Bilgisayar Yazılım			3021-Bilgisayar Yazılım		
4176-Bilişim Teknolojileri			4176-Bilişim Teknolojileri		
4182-Biyomedikal Cihaz Teknolojileri			4182-Biyomedikal Cihaz Teknolojileri		
4725-Denizcilik (Gemi Elektroniği ve Haberleşme)			4725-Denizcilik (Gemi Elektroniği ve Haberleşme)		
4731-Denizcilik (Gemi Otomasyonu)			4731-Denizcilik (Gemi Otomasyonu)		
1491-Elektrik			1491-Elektrik		
1505-Elektrik-Elektronik			1505-Elektrik-Elektronik		
4238-Elektrik-Elektronik Teknolojisi			4238-Elektrik-Elektronik Teknolojisi		
4595-Elektrik Tesisat ve Pano Monitörlüğü			4595-Elektrik Tesisat ve Pano Monitörlüğü		
1526-Elektromekanik Taşıyıcılar			1526-Elektromekanik Taşıyıcılar		
1511-Elektronik			1511-Elektronik		
1568-Endüstriyel Elektronik			1568-Endüstriyel Elektronik		
4244-Endüstriyel Otomasyon Teknolojileri			4244-Endüstriyel Otomasyon Teknolojileri		
1568-Endüstriyel Otomasyon Teknolojisi (Elektronik)			1568-Endüstriyel Otomasyon Teknolojisi (Elektronik)		
1621-Gemi Elektroniği ve Haberleşme			1621-Gemi Elektroniği ve Haberleşme		
2906-Kontrol ve Enstrümantasyon Tek.			2906-Kontrol ve Enstrümantasyon Tek.		
3915-Mekatronik			3915-Mekatronik		
2211-Otomatik Kumanda			2211-Otomatik Kumanda		
4437-Raylı Sistemler Teknolojisi			4437-Raylı Sistemler Teknolojisi		
4814-Raylı Sistemler Teknolojisi (Raylı Sistemler Elektrik-Elektronik)			4814-Raylı Sistemler Teknolojisi (Raylı Sistemler Elektrik-Elektronik)		
2603-Telekomünikasyon			2603-Telekomünikasyon		
2672-Tıp Elektroniği			2672-Tıp Elektroniği		
4841-Uçak Bakım (Uçak Elektroniği)			4841-Uçak Bakım (Uçak Elektroniği)		
2927-Uçak Bakımı Tekn. ve Elektroniği			2927-Uçak Bakımı Tekn. ve Elektroniği		
2927-Uçak Bakımı ve Elektroniği			2927-Uçak Bakımı ve Elektroniği		
2927-Uçak Elektroniği			2927-Uçak Elektroniği		
<b>Bilgisayar Mühendisliği (M.T.O.K.)</b>	4	YGS-1	<b>Elektrik-Elektronik Mühendisliği (M.T.O.K.)</b>	4	YGS-1
<b>Bilgisayar Mühendisliği</b>	4	MF-4	<b>Elektrik-Elektronik Mühendisliği</b>	4	MF-4

(M.T.O.K.) = Mesleki ve teknik ortaöğretim kurumları mezunları



Tablo 3B.2

## Teknoloji Fakültesi Lisans Programları

Ortaöğretim Alan Kodu ve Adı Yükseköğretim Lisans Programları	Süre	Puan Türü	Ortaöğretim Alan Kodu ve Adı Yükseköğretim Lisans Programları	Süre	Puan Türü
1856-Kimya			3476-Plastik İşleme		
4327-Kimya Teknolojisi			3476-Plastik Teknolojisi		
2378-Sıhhi Tesisat			4437-Raylı Sistemler Teknolojisi		
2384-Sıhhi Tesisat-Kaloriferçilik-Isıtma			4794-Raylı Sistemler Teknolojisi (Raylı Sistemler Makine)		
2912-Soğutma ve İklimlendirme			3565-Tasarım Teknolojisi		
3517-Tesisat Teknolojisi			3565-Tasarım ve Teknolojisi		
3167-Tesisat Tek. (Isıtma ve Doğalgaz)			2666-Tesviye		
3654-Tesisat Tek. (Isıtma ve Sıhhi Tesisat)			<b>İmalat Mühendisliği (M.T.O.K.)</b>	4	YGS-1
3152-Tesisat Teknolojisi (Isıtma ve Tesisat)			<b>İmalat Mühendisliği</b>	4	MF-4
3152-Tesisat Tek. (Isıtma-Doğalgaz İç Tesisatçılığı)					
3152-Tesisat Teknolojisi (Isıtma-Doğalgaz Şebeke Tesisatçılığı)			1045-Alt Yapı		
3167-Tesisat Teknolojisi (Isıtma-Doğalgaz Yakıcı Cihazları Bakım ve Onarımı)			1045-Alt Yapı (İnşaat)		
4485-Tesisat Teknolojisi ve İklimlendirme			1719-Harita ve Kadastro		
<b>Enerji Sistemleri Mühendisliği (M.T.O.K.)</b>	4	YGS-1	3235-İç Mekân Tasarımı		
<b>Enerji Sistemleri Mühendisliği</b>	4	MF-4	3235-İç Mekân Düzenleme		
			1767-İnşaat		
			4312-İnşaat Teknolojisi		
3957-Bilgisayar Destekli Endüstriyel Modelleme			4808-Raylı Sistemler Teknolojisi (Raylı Sistemler İnşaat)		
3036-Bilgisayarlı Nümerik Kontrol (CNC)			2309-Restorasyon		
4197-Deniz Araçları Yapımı			4443-Sanat ve Tasarım		
4746-Denizcilik (Makine Zabıtlığı)			2508-Tapu Kadastro		
1443-Döküm			1773-İnşaat-Üst Yapı		
4217-Döküm Teknolojisi			1773-Üst Yapı		
1443-Dökümcülük			1773-Üst Yapı-İnşaat		
1443-Endüstriyel Döküm			2776-Yapı		
3785-Endüstriyel Mekanik			2776-Yapı (Kâgir-Ahşap)		
4244-Endüstriyel Otomasyon Teknolojileri			2797-Yapı Ressamlığı		
1568-Endüstriyel Elektronik			2776-Yapıçılık		
1568-Endüstriyel Otomasyon Teknolojisi (Elektronik)			<b>İnşaat Mühendisliği (M.T.O.K.)</b>	4	YGS-1
3785-Endüstriyel Otomasyon Teknolojisi (Mekanik/Makine)			<b>İnşaat Mühendisliği</b>	4	MF-4
1636-Gemi Makineleri					
1642-Gemi Yapımı			3957-Bilgisayar Destekli Endüstriyel Modelleme		
1684-Grafik			3036-Bilgisayarlı Nümerik Kontrol (CNC)		
1684-Grafik Sanatlar			4197-Deniz Araçları Yapımı		
3978-Grafik Tasarım			4746-Denizcilik (Makine Zabıtlığı)		
3214-Hidrolik ve Pnömatik			1443-Döküm		
3214-Hidrolik ve Pnömatik Teknolojisi			4217-Döküm Teknolojisi		
1808-İş Makineleri			1443-Dökümcülük		
1808-İş Makineleri Bakım ve Onarım			1443-Endüstriyel Döküm		
1808-İş Makineleri Operatörlüğü			3785-Endüstriyel Mekanik		
1829-İzabe			4244-Endüstriyel Otomasyon Teknolojileri		
1835-Kalıp			3785-Endüstriyel Otomasyon Teknolojisi (Mekanik/Makine)		
1835-Kalıpçılık			1636-Gemi Makineleri		
1987-Makine			1642-Gemi Yapımı		
2933-Makine Model			3214-Hidrolik ve Pnömatik		
1993-Makine Ressamlığı			3214-Hidrolik ve Pnömatik Teknolojisi		
4369-Makine Teknolojisi			1808-İş Makineleri		
3915-Mekatronik			1808-İş Makineleri Bakım ve Onarım		
2048-Metal İşleri			1808-İş Makineleri Operatörlüğü		
4375-Metal Teknolojisi			1829-İzabe		
2054-Metalurji			1835-Kalıp		
2054-Metalurji (Demir Çelik Metalurjisi)			1835-Kalıpçılık		
2075-Mikroteknik			3701-Konfeksiyon Mak. Bakım ve Onarım		
2101-Model			1987-Makine		
2101-Modelcilik			3909-Makine (Tarım Meslek Lisesi)		
2137-Motor / Motor (Benzinli) / Motor (Dizel)			2933-Makine Model		
4381-Motorlu Araçlar Teknoloji			4369-Makine Teknolojisi		
3036-Nümerik Kontrollü Makineler (CNC)					
4416-Otomotiv Teknolojisi					

(M.T.O.K.) = Mesleki ve teknik ortaöğretim kurumları mezunları

Tablo 3B.2

## Teknoloji Fakültesi Lisans Programları

Ortaöğretim Alan Kodu ve Adı Yükseköğretim Lisans Programları	Süre	Puan Türü	Ortaöğretim Alan Kodu ve Adı Yükseköğretim Lisans Programları	Süre	Puan Türü
3915-Mekatronik			2728-Uçak Motorları		
2054-Metalurji			2734-Uçak Motorları Bakım ve Onarımı		
2054-Metalurji (Demir Çelik Metalurjisi)			<b>Mekatronik Mühendisliği (M.T.O.K.)</b>	4	YGS-1
2075-Mikroteknik			<b>Mekatronik Mühendisliği</b>	4	MF-4
2101-Model					
2101-Modelcilik			1443-Döküm / Dökümcülük / Endüstriyel Döküm		
2137-Motor / Motor (Benzinli) / Motor (Dizel)			4217-Döküm Teknolojisi		
4381-Motorlu Araçlar Teknoloji			1829-İzabe		
3036-Nümerik Kontrollü Makineler (CNC)			1856-Kimya		
4416-Otomotiv Teknolojisi			4327-Kimya Teknolojisi		
3476-Plastik İşleme			2048-Metal İşleri		
3476-Plastik Teknolojisi			4375-Metal Teknolojisi		
4437-Raylı Sistemler Teknolojisi			2054-Metalurji / Metalurji (Demir Çelik Metalurjisi)		
4794-Raylı Sistemler Teknolojisi (Raylı Sistemler Makine)			3476-Plastik İşleme / Plastik Teknolojisi		
2666-Tesviye			<b>Metalurji ve Malzeme Mühendisliği (M.T.O.K.)</b>	4	YGS-1
4835-Uçak Bakım (Uçak Gövde Motor)			<b>Metalurji ve Malzeme Mühendisliği</b>	4	MF-4
2728-Uçak Motorları					
2734-Uçak Motorları Bakım ve Onarımı			4197-Deniz Araçları Yapımı		
<b>Makine Mühendisliği (M.T.O.K.)</b>	4	YGS-1	4746-Denizcilik (Makine Zabıtlığı)		
<b>Makine Mühendisliği</b>	4	MF-4	1568-Endüstriyel Elektronik		
			3785-Endüstriyel Mekanik		
4197-Deniz Araçları Yapımı			1568-Endüstriyel Otomasyon Teknolojisi (Elektronik)		
4746-Denizcilik (Makine Zabıtlığı)			4244-Endüstriyel Otomasyon Teknolojisi		
1505-Elektrik-Elektronik			3785-Endüstriyel Otomasyon Teknolojisi (Mekanik/Makine)		
4238-Elektrik-Elektronik Teknolojisi			1636-Gemi Makineleri		
4595-Elektrik Tesisat ve Pano Monitörlüğü			1642-Gemi Yapımı		
1491-Elektrik			3214-Hidrolik ve Pnömatik		
1511-Elektronik			3214-Hidrolik ve Pnömatik Teknolojisi		
1568-Endüstriyel Elektronik			1808-İş Makineleri / İş Makineleri Bakım ve Onarım		
3785-Endüstriyel Mekanik			1808-İş Makineleri Operatörlüğü		
4244-Endüstriyel Otomasyon Teknolojileri			1987-Makine		
1568-Endüstriyel Otomasyon Teknolojisi (Elektronik)			4369-Makine Teknolojisi		
3785-Endüstriyel Otomasyon Teknolojisi (Mekanik/Makine)			3915-Mekatronik		
1636-Gemi Makineleri			2137-Motor / Motor (Benzinli) / Motor (Dizel)		
1642-Gemi Yapımı			4381-Motorlu Araçlar Teknolojisi		
3214-Hidrolik ve Pnömatik			4416-Otomotiv Teknolojisi		
3214-Hidrolik ve Pnömatik Teknolojisi			4794-Raylı Sistemler Teknolojisi (Raylı Sistemler Makine)		
1808-İş Makineleri			4437-Raylı Sistemler Teknolojisi		
1808-İş Makineleri Bakım ve Onarım			4835-Uçak Bakım (Uçak Gövde Motor)		
1808-İş Makineleri Operatörlüğü			3669-Uçak Bakım Teknisyenliği ve Gövde Motor		
1987-Makine			3669-Uçak Bakım Teknisyenliği ve		
4369-Makine Teknolojisi			Havayolu Tekn. (Gövde Motor)		
3915-Mekatronik			2728-Uçak Motorları		
2137-Motor / Motor (Benzinli) / Motor (Dizel)			2734-Uçak Motorları Bakım ve Onarımı		
4381-Motorlu Araçlar Teknoloji			<b>Otomotiv Mühendisliği (M.T.O.K.)</b>	4	YGS-1
4416-Otomotiv Teknolojisi			<b>Otomotiv Mühendisliği</b>	4	MF-4
4437-Raylı Sistemler Teknolojisi					
4814-Raylı Sistemler Teknolojisi (Raylı Sistemler Elektrik-Elektronik)			1197-Bilgi İşlem		
4841-Uçak Bakım (Uçak Elektroniği)			1202-Bilgisayar		
4835-Uçak Bakım (Uçak Gövde Motor)			3015-Bilgisayar Donanım		
2927-Uçak Bakımı Teknisyenliği ve Elektroniği			1217-Bilgisayar İşletimi / Bilgisayar İşletimi Teknisyenliği		
3669-Uçak Bakım Teknisyenliği ve Gövde Motor			3853-Bilgisayar Programcılığı		
3669-Uçak Bakım Teknisyenliği ve Havayolu Tekn. (Gövde Motor)			3021-Bilgisayar Yazılım		
2927-Uçak Bakımı ve Elektroniği			4176-Bilişim Teknolojileri		
2927-Uçak Elektroniği			<b>Yazılım Mühendisliği (M.T.O.K.)</b>	4	YGS-1
			<b>Yazılım Mühendisliği</b>	4	MF-4

(M.T.O.K.) = Mesleki ve teknik ortaöğretim kurumları mezunları

Tablo 3B.3

## Sanat ve Tasarım Fakültesi Lisans Programları

**Sanat ve Tasarım Fakültelerinin** bu tabloda yer alan lisans programlarından her birinin iki kontenjanı bulunmaktadır.

- 1. Mesleki ve Teknik Ortaöğretim Kurumu (M.T.O.K.) Kontenjanı:** Bu kontenjana yalnız lisans programının adının (siyah renkli) üstünde yer alan mesleki ve teknik ortaöğretim kurumu alanlarından (renkli) mezun olan adaylar yerleştirilecektir. Bu kontenjana yerleştirilecek adayların yerleştirme puanları hesaplanırken ilgili AOBP'leri 0,15 ile çarpılacaktır. Sanat ve Tasarım Fakültesi lisans programlarının **M.T.O.K.** kontenjanını genel lise mezunları ile mesleki ve teknik ortaöğretim kurumlarının diğer alanlarından mezun olan adaylar tercihleri arasında gösteremezler.
- 2. Genel Kontenjan:** Sanat ve Tasarım Fakültesi lisans programının genel kontenjanlarına özel yetenek sınavı sonuçlarına göre öğrenci alınacaktır (Bakınız Tablo 5).

Bu tabloda, Sanat ve Tasarım Fakültesi lisans programlarının yalnız **M.T.O.K.** kontenjanları gösterilmiştir.

Ortaöğretim Alan Kodu ve Adı Yükseköğretim Lisans Programları	Süre	Puan Türü	Ortaöğretim Alan Kodu ve Adı Yükseköğretim Lisans Programları	Süre	Puan Türü	
1271-Çini Desinatörlüğü 1271-Çini Desinatörlüğü (Süslemecilik) 1286-Çinicilik ve Seramik 1286-Çinicilik ve Seramik (Dekorlama) 1286-Çinicilik ve Seramik (Şekillendirme) 1547-Dekoratif El Sanatları 3428-Dekoratif Sanatlar 1437-Dokuma / Tekstil Dokuma 1547-El Sanatları 1547-El Sanatları Teknolojisi / El Sanatları ve Teknolojisi 1547-El Sanatları ve Çiçek 1532-El ve Makine Nakışları 4898-El Sanatları ve Seramik 1678-Ev ve Giyim Aksesuarları 1678-Giyim ve Ev Aksesuarları 2179-Nakış 2247-Plastik Sanatlar 4443-Sanat ve Tasarım <b>El Sanatları Tasarımı ve Üretimi (M.T.O.K.)</b>		4	3241-Moda Tasarım 3366-Örme Hazır Giyim 4443-Sanat ve Tasarım 3586-Tekstil (Konfeksiyon) 2618-Terzilik 4045-Triko Konfeksiyon 3366-Trikotaj <b>Moda Tasarımı (M.T.O.K.)</b>	4	YGS-5	
3805-Fotoğrafçılık 1684-Grafik / Grafik Sanatlar 4271-Grafik ve Fotoğraf / Fotoğraf ve Grafik 3978-Grafik Tasarım 2749-Resim (Anadolu Kız M.L, Kız M.L) 4443-Sanat ve Tasarım 3565-Tasarım Teknolojisi 3565-Tasarım ve Teknolojisi 2749-Uygulamalı Resim (Anadolu Kız Meslek L / Kız Meslek L) <b>Grafik Tasarımı (M.T.O.K.)</b>		4	1788-İplik 1788-İplikçilik 2618-Kadın Terziliği 2583-Kalite Kontrol (Tekstil) 3119-Konfeksiyon 3241-Moda Tasarım 3241-Moda (Giysi) Tasarım 3571-Örgü Teknolojisi 2598-Örme 3366-Örme Hazır Giyim 2598-Örme Teknolojisi 4443-Sanat ve Tasarım 2535-Tekstil 3586-Tekstil (Konfeksiyon) 3146-Tekstil (Örme Teknolojisi) 2541-Tekstil Boya-Apre 2892-Tekstil Boya-Baskı-Desen 1437-Tekstil Dokuma 1788-Tekstil İplik / Tekstil İplikçilik 2583-Tekstil Kalite Kontrol 2598-Tekstil Örme 3188-Tekstil Tasarımı 4479-Tekstil Teknolojisi 2618-Terzilik 4039-Triko Desen 4045-Triko Konfeksiyon 3366-Trikotaj 4066-Yuvarlak Örgü (Penye) <b>Tekstil Tasarımı ve Üretimi (M.T.O.K.)</b>		4	YGS-5
3791-Ayakkabı Teknolojisi 4155-Ayakkabı ve Saracıye Teknolojisi 1093-Ayakkabıcılık 1369-Deri Konfeksiyon 1369-Deri-Hazır Giyim 2618-Erkek Terziliği 1678-Ev ve Giyim Aksesuarları 1663-Giyim / Giyim Teknolojisi 4265-Giyim Üretim Teknolojisi 1678-Giyim ve Ev Aksesuarları 3119-Hazır Giyim 2618-Kadın Terziliği 3999-Kesim (Tekstil Konfeksiyon) 3119-Konfeksiyon 3241-Moda (Giysi) Tasarım 2096-Moda Resmi					4	YGS-6

(M.T.O.K.) = Mesleki ve teknik ortaöğretim kurumları mezunları

Tablo 3B.4

## Turizm Fakültesi Lisans Programları

**Turizm Fakültelerinin** bu tabloda yer alan lisans programlarından her birinin iki kontenjanı bulunmaktadır.

- 1. Mesleki ve Teknik Ortaöğretim Kurumu (M.T.O.K.) Kontenjanı:** Bu kontenjana yalnız lisans programının adının (siyah renkli) üstünde yer alan mesleki ve teknik ortaöğretim kurumu alanlarından (renkli) mezun olan adaylar yerleştirilecektir. Bu kontenjana yerleştirilecek adayların yerleştirme puanları hesaplanırken ilgili AOBP'leri 0,15 ile çarpılacaktır. Turizm Fakültesi lisans programlarının **M.T.O.K.** kontenjanını genel lise mezunları ile mesleki ve teknik ortaöğretim kurumlarının diğer alanlarından mezun olan adaylar tercihleri arasında gösteremezler.
- 2. Genel Kontenjan:** Turizm Fakültesi lisans programının genel kontenjanını tüm adaylar tercihleri arasında gösterebilirler. Genel kontenjana yerleştirilecek adayların yerleştirme puanları hesaplanırken:
  - a. Genel liselerin Tablo 3A'da belirtilen alanlarından mezun olan adayların ilgili AOBP'leri 0,15 ile çarpılacaktır.
  - b. Diğer tüm adayların ilgili AOBP'leri 0,12 ile çarpılacaktır.

Bu tabloda, Turizm Fakültesi lisans programlarının yalnız **M.T.O.K.** kontenjanları gösterilmiştir.

Ortaöğretim Alan Kodu ve Adı Yükseköğretim Lisans Programları	Süre	Puan Türü	Ortaöğretim Alan Kodu ve Adı Yükseköğretim Lisans Programları	Süre	Puan Türü
3544-Ağırlama ve Gıda Teknolojisi			3942-Animatörlük		
1072-Aşçılık			1113-Beden		
1128-Besin Endüstrisi			4223-Eğlence Hizmetleri		
1134-Besin Endüstrisi-İşleme			3805-Fotoğrafçılık		
1155-Besin Kontrol ve Analizleri			1615-Gazetecilik		
1149-Besin Teknolojisi			4292-Halkla İlişkiler ve Organizasyon Hizmetleri		
1155-Besin Teknolojisi -Besin Kontrol ve Analizleri			3811-Halkla İlişkiler ve Tanıtım		
1149-Besin Teknolojisi -Gıda Kontrol ve Analizleri			3497-İletişim		
1161-Besin Teknolojisi-Kurum Beslenmesi			3984-Host ve Hosteslik		
1176-Besin Teknolojisi-Pastacılık			4547-Konaklama		
1589-Beslenme ve Ev Yönetimi			4333-Konaklama Hizmetleri		
1574-Ev Ekonomisi			4348-Konaklama ve Seyahat Hizmetleri		
1589-Ev Yönetimi			2122-Monitörlük		
1589-Ev Yönetimi ve Beslenme			4553-Organizasyon Hizmetleri		
1155-Gıda Analizi			4568-Radyo Sinema ve Televizyon		
1155-Gıda Kontrol ve Analizleri			3277-Radyo Televizyon/ Radyo-Televizyon		
3455-Gıda Teknolojisi			3208-Seyahat Acentacılığı		
3339-Kat Hizmetleri			3208-Seyahat Acenteciliği		
4547-Konaklama			4464-Seyahat İşletmeciliği		
4333-Konaklama Hizmetleri			2446-Spor		
1161-Kurum Beslenmesi			4051-Tur Operatörlüğü		
2158-Mutfak			2713-Turizm		
2295-Ön Büro			4113-Yiyecek İçecek Hizmetleri		
2205-Otelcilik ve Turizm			<b>Rekreasyon Yönetimi (M.T.O.K.)</b>	4	YGS-3
4018-Otel İşletmeciliği					
1176-Pastacılık					
2295-Resepsiyon					
2295-Resepsiyon (Ön Büro)					
2357-Servis					
2357-Servis Hizmetleri					
2713-Turizm					
3482-Turizm Endüstrisi Servis Hizmetleri					
4113-Yiyecek İçecek Hizmetleri					
<b>Gastronomi ve Mutfak Sanatları (M.T.O.K.)</b>	4	YGS-4			

(M.T.O.K.) = Mesleki ve teknik ortaöğretim kurumları mezunları

Tablo 3B.4

## Turizm Fakültesi Lisans Programları

Ortaöğretim Alan Kodu ve Adı Yükseköğretim Lisans Programları	Süre	Puan Türü	Ortaöğretim Alan Kodu ve Adı Yükseköğretim Lisans Programları	Süre	Puan Türü
3544-Ağırlama ve Gıda Teknolojisi 3942-Animatörlük 1072-Aşçılık 3387-Deniz Turizmi 4788-Denizcilik (Yat Kaptanlığı) 4223-Eğlence Hizmetleri 4292-Halkla İlişkiler ve Organizasyon Hizmetleri 3811-Halkla İlişkiler ve Tanıtım 3497-İletişim 3339-Kat Hizmetleri 4547-Konaklama 4333-Konaklama Hizmetleri 4348-Konaklama ve Seyahat Hizmetleri 2158-Mutfak 2295-Ön Büro 4553-Organizasyon Hizmetleri 4018-Otel İşletmeciliği 2205-Otelcilik ve Turizm 2295-Resepsiyon 2295-Resepsiyon (Ön Büro) 2357-Servis 2357-Servis Hizmetleri 3208-Seyahat Acentacılığı 3208-Seyahat Acenteciliği 4464-Seyahat İşletmeciliği 4051-Tur Operatörlüğü 2713-Turizm 3482-Turizm Endüstrisi Servis Hizmetleri 4505-Ulaştırma Hizmetleri 4113-Yiyecek İçecek Hizmetleri 3779-Yat Kaptanlığı  <b>Turizm İşletmeciliği (M.T.O.K.)</b>			3544-Ağırlama ve Gıda Teknolojisi 3339-Kat Hizmetleri 4547-Konaklama 4333-Konaklama Hizmetleri 4348-Konaklama ve Seyahat Hizmetleri 2295-Ön Büro 4018-Otel İşletmeciliği 2205-Otelcilik ve Turizm 2295-Resepsiyon 2295-Resepsiyon (Ön Büro) 2357-Servis 2357-Servis Hizmetleri 3208-Seyahat Acentacılığı 3208-Seyahat Acenteciliği 4464-Seyahat İşletmeciliği 4051-Tur Operatörlüğü 2713-Turizm 3482-Turizm Endüstrisi Servis Hizmetleri 4113-Yiyecek İçecek Hizmetleri <b>Turizm Rehberliği (M.T.O.K.)</b>		
		4 YGS-6		4	DİL-1

(M.T.O.K.) = Mesleki ve teknik ortaöğretim kurumları mezunları

**Tablo 3C**  
**Mesleki ve Teknik Ortaöğretim Kurumu Mezunlarının**  
**Sınavsız Yerleşebilecekleri Önlisans Programları**

Bu tabloda, 2547 Sayılı Kanun'un 45. Maddesine 4702 Sayılı Kanun'la eklenen e bendi uyarınca mesleki ve teknik ortaöğretim kurumlarının hangi (renkli) alanlarından mezun olanların önlisans programlarından hangilerine (siyah renkli) Sınavsız Geçişle yerleştirilecekleri gösterilmiştir.

Ortaöğretim Alan Kodu ve Adı Yükseköğretim Ön Lisans Programları	Süre	Ortaöğretim Alan Kodu ve Adı Yükseköğretim Ön Lisans Programları	Süre
<b>1018-A-Grubu (Ticaret Lisesi Fen)</b>		<b>3523-Acil Tıp Teknisyenliği</b>	
<b>1107-Bankacılık</b>		<b>3523-İlk Yardım ve Acil Bakım Teknisyenliği</b>	
<b>3868-Bilgisayarlı Muhasebe</b>		Acil Durum ve Afet Yönetimi	2
<b>3318-Borsa Hizmetleri</b>		Ameliyathane Hizmetleri	2
<b>1381-Deniz ve Liman İşletme</b>		Elektronörofizyoloji	2
<b>1396-Dış Ticaret</b>		İlk ve Acil Yardım	2
<b>3324-Emlak Komisyonculuğu</b>		İş ve Uğraşı Terapisi	2
<b>1657-Genel Hizmetler (Demiryolu)</b>		İşçi Sağlığı ve İş Güvenliği	2
<b>1814-İşletme</b>		Otopsi Yardımcılığı	2
<b>1814-İşletmecilik (Demiryolu)</b>		Perfüzyon Teknikleri	2
<b>2143-Muhasebe</b>		Sivil Savunma ve İtfaiyecilik	2
<b>4918-Muhasebe, Finansman ve Pazarlama</b>		Sağlık Kurumları İşletmeciliği	2
<b>4396-Muhasebe ve Finansman</b>		Tıbbi Tanıtım ve Pazarlama	2
<b>4526-Pazarlama</b>		<b>1024-Adalet</b>	
<b>4422-Pazarlama ve Perakende</b>		<b>3758-Zabıt Katipliği</b>	
<b>4024-Satış Yönetimi ve Reklamcılık</b>		Adalet	2
<b>3351-Sigortacılık</b>		<b>1039-Ağaç İşleri</b>	
<b>4532-Sigortacılık ve Risk Yönetimi</b>		<b>4134-Ahşap Teknolojisi</b>	
<b>2645-Tesis İşletmeciliği</b>		<b>3681-Ahşap Yat İnşaa</b>	
<b>2693-Ticaret</b>		<b>3434-Döşemecilik</b>	
<b>2871-Ticaret Liselerini Alan Ayrımı Olmadığı Dönemde Bitirenler</b>		<b>2081-Mobilya ve Dekorasyon</b>	
<b>4505-Ulaştırma Hizmetleri</b>		<b>4401-Müzik Aletleri Yapımı</b>	
Bankacılık ve Sigortacılık	2	Mobilya ve Dekorasyon	2
Deniz ve Liman İşletmeciliği	2	Ormancılık ve Orman Ürünleri	2
Dış Ticaret	2	<b>3544-Ağırlama ve Gıda Teknolojisi</b>	
Emlak ve Emlak Yönetimi	2	<b>1072-Aşçılık</b>	
Hava Lojistiği	2	<b>1161-Besin Teknolojisi-Kurum Beslenmesi</b>	
Havacılıkta Yer Hizmetleri Yönetimi	2	<b>1176-Besin Teknolojisi-Pastacılık</b>	
İnsan Kaynakları Yönetimi	2	<b>1589-Beslenme ve Ev Yönetimi</b>	
İşletme Yönetimi	2	<b>1589-Ev Yönetimi</b>	
Kooperatifçilik	2	<b>1589-Ev Yönetimi ve Beslenme</b>	
Lojistik	2	<b>3455-Gıda Teknolojisi</b>	
Marina İşletme	2	<b>3339-Kat Hizmetleri</b>	
Marka İletişimi	2	<b>4547-Konaklama</b>	
Menkul Kıymetler ve Sermaye Piyasası	2	<b>4333-Konaklama Hizmetleri</b>	
Muhasebe ve Vergi Uygulamaları	2	<b>4348-Konaklama ve Seyahat Hizmetleri</b>	
Pazarlama	2	<b>1161-Kurum Beslenmesi</b>	
Perakende Satış ve Mağaza Yönetimi	2	<b>2158-Mutfak</b>	
Posta Hizmetleri	2	<b>4018-Otel İşletmeciliği</b>	
Sağlık Kurumları İşletmeciliği	2	<b>2205-Otelcilik ve Turizm</b>	
Sivil Hava Ulaştırma İşletmeciliği	2	<b>2295-Ön Büro</b>	
Sivil Havacılık Kabin Hizmetleri	2	<b>1176-Pastacılık</b>	
Sosyal Güvenlik	2	<b>2295-Resepsiyon</b>	
Tarımsal İşletmecilik	2	<b>2295-Resepsiyon (Ön Büro)</b>	
Tarımsal Ürünler Muhafaza ve Depolama Teknolojisi	2	<b>2357-Servis</b>	
Turizm ve Seyahat Hizmetleri	2	<b>2357-Servis Hizmetleri</b>	
		<b>2713-Turizm</b>	
		<b>3482-Turizm Endüstrisi Servis Hizmetleri</b>	
		<b>4113- Yiyecek İçecek Hizmetleri</b>	
		Aşçılık	2
		İkram Hizmetleri	2



Tablo 3C

**Mesleki ve Teknik Ortaöğretim Kurumu Mezunlarının  
Sınavsız Yerleşebilecekleri Önlisans Programları**

Bu tabloda, 2547 Sayılı Kanun'un 45. Maddesine 4702 Sayılı Kanun'la eklenen e bendi uyarınca mesleki ve teknik ortaöğretim kurumlarının hangi (renkli) alanlarından mezun olanların önlisans programlarından hangilerine (siyah renkli) Sınavsız Geçişle yerleştirilecekleri gösterilmiştir.

<b>Ortaöğretim Alan Kodu ve Adı</b> <b>Yükseköğretim Ön Lisans Programları</b>	<b>Süre</b>	<b>Ortaöğretim Alan Kodu ve Adı</b> <b>Yükseköğretim Ön Lisans Programları</b>	<b>Süre</b>
<b>(Devamı)</b>		<b>(Devamı)</b>	
Turizm ve Otel İşletmeciliği	2	Doğal Yapı Taşları Teknolojisi	2
Turizm ve Seyahat Hizmetleri	2	Gaz ve Tesisatı Teknolojisi	2
<b>3544-Ağırlama ve Gıda Teknolojisi</b>		Geoteknik	2
<b>4856-Aile ve Tüketici Hizmetleri</b>		Harita ve Kadastro	2
<b>1128-Besin Endüstrisi</b>		İnşaat Teknolojisi	2
<b>1134-Besin Endüstrisi-İşleme</b>		İşçi Sağlığı ve İş Güvenliği	2
<b>1155-Besin Kontrol ve Analizleri</b>		Maden Teknolojisi	2
<b>1149-Besin Teknolojisi</b>		Mimari Restorasyon	2
<b>1155-Besin Teknolojisi-Besin Kontrol ve Analizleri</b>		Raylı Sistemler Yol Teknolojisi	2
<b>1149-Besin Teknolojisi-Gıda Kontrol ve Analizleri</b>		Sulama Teknolojisi	2
<b>1161-Besin Teknolojisi-Kurum Beslenmesi</b>		Ulaştırma ve Trafik Hizmetleri	2
<b>1589-Beslenme ve Ev Yönetimi</b>		Yapı Denetimi	2
<b>1306-Değirmencilik</b>		Yapı Ressamlığı	2
<b>1589-Ev Yönetimi</b>		<b>1051-Anestezi / Anestezi Teknisyenliği</b>	
<b>1589-Ev Yönetimi ve Beslenme</b>		Anestezi	2
<b>1155-Gıda Analizi</b>		Elektronörofizyoloji	2
<b>1155-Gıda Kontrol ve Analizleri</b>		İş ve Uğraşı Terapisi	2
<b>3455-Gıda Teknolojisi</b>		Sağlık Kurumları İşletmeciliği	2
<b>1161-Kurum Beslenmesi</b>		<b>3942-Animatörlük</b>	
Et ve Ürünleri Teknolojisi	2	<b>4223-Eğlence Hizmetleri</b>	
Gıda Kalite Kontrolü ve Analizi	2	<b>3984-Host ve Hosteslik</b>	
Gıda Teknolojisi	2	<b>4547-Konaklama</b>	
Hayvansal Üretim	2	<b>4348-Konaklama ve Seyahat Hizmetleri</b>	
Kümes Hayvanları Yetiştiriciliği	2	<b>3208-Seyahat Acentacılığı / Seyahat Acenteciliği</b>	
Meyve ve Sebze İşleme Teknolojisi	2	<b>4464-Seyahat İşletmeciliği</b>	
Süt ve Ürünleri Teknolojisi	2	<b>4051-Tur Operatörlüğü</b>	
Yağ Endüstrisi	2	<b>2713-Turizm</b>	
Zeytincilik ve Zeytin İşleme Teknolojisi	2	<b>4505-Ulaştırma Hizmetleri</b>	
<b>3544-Ağırlama ve Gıda Teknolojisi</b>		<b>4113-Yiyecek İçecek Hizmetleri</b>	
<b>4856-Aile ve Tüketici Hizmetleri</b>		Kültürel Miras ve Turizm	2
<b>1589-Beslenme ve Ev Yönetimi</b>		Otobüs Kaptanlığı	2
<b>1574-Ev Ekonomisi</b>		Turizm Animasyonu	2
<b>1589-Ev Yönetimi</b>		Turizm Rehberliği	2
<b>1589-Ev Yönetimi ve Beslenme</b>		Turizm ve Otel İşletmeciliği	2
Ev İdaresi	2	Turizm ve Seyahat Hizmetleri	2
<b>1045-Alt Yapı</b>		<b>3791-Ayakkabı Teknolojisi</b>	
<b>1045-Alt Yapı (İnşaat)</b>		<b>4155-Ayakkabı ve Saraciye Teknolojisi</b>	
<b>1767-İnşaat</b>		<b>1093-Ayakkabıcılık</b>	
<b>4312-İnşaat Teknolojisi</b>		<b>1369-Deri Konfeksiyon</b>	
<b>1773-İnşaat-Üst Yapı</b>		<b>1369-Deri-Hazır Giyim</b>	
<b>1773-Üst Yapı</b>		<b>3084-Deri Teknolojisi</b>	
<b>1773-Üst Yapı-İnşaat</b>		<b>1856-Kimya</b>	
<b>2776-Yapı</b>		<b>4327-Kimya Teknolojisi</b>	
<b>2776-Yapı (Kagir-Ahşap)</b>		Ayakkabı Tasarım ve Üretimi	2
<b>2797-Yapı Ressamlığı</b>		Deri Teknolojisi	2
<b>2776-Yapıcılık</b>			
Beton Teknolojisi	2		



Tablo 3C

**Mesleki ve Teknik Ortaöğretim Kurumu Mezunlarının  
Sınavsız Yerleşebilecekleri Önlisans Programları**

Bu tabloda, 2547 Sayılı Kanun'un 45. Maddesine 4702 Sayılı Kanun'la eklenen e bendi uyarınca mesleki ve teknik ortaöğretim kurumlarının hangi (renkli) alanlarından mezun olanların önlisans programlarından hangilerine (siyah renkli) Sınavsız Geçişle yerleştirilecekleri gösterilmiştir.

Ortaöğretim Alan Kodu ve Adı Yükseköğretim Ön Lisans Programları	Süre	Ortaöğretim Alan Kodu ve Adı Yükseköğretim Ön Lisans Programları	Süre
<b>(Devamı)</b>		<b>(Devamı)</b>	
İş Makineleri Operatörlüğü	2	Boya Teknolojisi	2
Makine	2	Endüstriyel Bitkiler Yetiştiriciliği	2
Mekatronik	2	Gıda Teknolojisi	2
Metalurji	2	Kağıt Teknolojisi	2
Otomotiv Teknolojisi	2	Kimya Teknolojisi	2
Oto Boya ve Karoseri	2	Kozmetik Teknolojisi	2
Raylı Sistemler Makine Teknolojisi	2	Laboratuvar Teknolojisi	2
Sondaj Teknolojisi	2	Lastik ve Plastik Teknolojisi	2
Tarım Makineleri	2	Maden Teknolojisi	2
Tarımsal Ürünler Muhafaza ve Depolama Teknolojisi	2	Oto Boya ve Karoseri	2
		Pancar Yetiştiriciliği ve Şeker Teknolojisi	2
		Rafineri ve Petro-Kimya Teknolojisi	2
		Sondaj Teknolojisi	2
		Şarap Üretim Teknolojisi	2
		Tarımsal Ürünler Muhafaza ve Depolama Teknolojisi	2
		Tıbbi ve Aromatik Bitkiler	2
		Yağ Endüstrisi	2
		Yapı Yalıtım Teknolojisi	2
<b>1223-Boya Apre</b>		<b>1238-Büro Hizmetleri</b>	
<b>2892-Boya-Baskı-Desen</b>		<b>3675-Büro Yönetimi</b>	
<b>1437-Dokuma</b>		<b>3229-Büro Yönetimi ve Sekreterlik</b>	
<b>3963-Düz Örgü (Triko)</b>		<b>1752-Hukuk Sekreterliği</b>	
<b>1788-İplik / İplikçilik</b>		<b>1939-Kütüphanecilik</b>	
<b>2583-Kalite Kontrol (Tekstil)</b>		<b>2321-Sekreterlik</b>	
<b>3571-Örgü Teknolojisi</b>		<b>2817-Yönetim ve Ticaret Sekreterliği</b>	
<b>2598-Örme / Örme Teknolojisi</b>		Büro Yönetimi ve Yönetici Asistanlığı	2
<b>2535-Tekstil</b>		İnsan Kaynakları Yönetimi	2
<b>2541-Tekstil Boya-Apre</b>		İşletme Yönetimi	2
<b>2892-Tekstil Boya-Baskı-Desen</b>			
<b>1437-Tekstil Dokuma</b>		<b>2969-Cam İşlemciliği</b>	
<b>1788-Tekstil İplik</b>		<b>1271-Çini Desinatörlüğü</b>	
<b>1788-Tekstil İplikçilik</b>		<b>1271-Çini Desinatörlüğü (Süslemecilik)</b>	
<b>2583-Tekstil Kalite Kontrol</b>		<b>1286-Çinicilik ve Seramik</b>	
<b>2598-Tekstil Örme</b>		<b>1286-Çinicilik ve Seramik (Dekorlama)</b>	
<b>3188-Tekstil Tasarım</b>		<b>1286-Çinicilik ve Seramik (Şekillendirme)</b>	
<b>4479-Tekstil Teknolojisi</b>		<b>4898-El Sanatları ve Seramik</b>	
<b>3146-Tekstil (Örme Teknolojisi)</b>		<b>1684-Grafik/ Grafik Sanatlar</b>	
<b>4039-Triko Desen</b>		<b>3978-Grafik Tasarım</b>	
<b>4066-Yuvarlak Örgü (Penye)</b>		<b>3826-Heykel</b>	
Halıcılık ve Kilimcilik	2	<b>2247-Plastik Sanatlar</b>	
Moda Tasarımı	2	<b>2336-Seramik</b>	
Tekstil Teknolojisi	2	<b>2342-Seramik Sanatı</b>	
		<b>4458-Seramik ve Cam Teknolojisi</b>	
<b>3696-Boya Teknolojisi</b>		<b>3063-Şekillendirme ve Desenleme</b>	
<b>1553-Endüstriyel Boya ve Dekorasyon</b>		<b>3565-Tasarım ve Teknolojisi / Tasarım Teknolojisi</b>	
<b>3104-Endüstriyel Boyacılık</b>		Çini İşlemciliği	2
<b>1856-Kimya</b>		Endüstriyel Cam ve Seramik	2
<b>4327-Kimya Teknolojisi</b>		Mimari Dekoratif Sanatlar	2
<b>3131-Lastik Teknolojisi</b>		Seramik, Cam ve Çinicilik	2
<b>2232-Petrokimya</b>			
<b>3476-Plastik İşleme</b>			
<b>3476-Plastik Teknolojisi</b>			
<b>3262-Proses</b>			
<b>2399-Sanayi Boyacılığı ve Uygulama Tekniği</b>			
<b>2399-Sinai Boya</b>			

Tablo 3C

**Mesleki ve Teknik Ortaöğretim Kurumu Mezunlarının  
Sınavsız Yerleşebilecekleri Önlisans Programları**

Bu tabloda, 2547 Sayılı Kanun'un 45. Maddesine 4702 Sayılı Kanun'la eklenen e bendi uyarınca mesleki ve teknik ortaöğretim kurumlarının hangi (renkli) alanlarından mezun olanların önlisans programlarından hangilerine (siyah renkli) Sınavsız Geçişle yerleştirilecekleri gösterilmiştir.

Ortaöğretim Alan Kodu ve Adı Yükseköğretim Ön Lisans Programları	Süre	Ortaöğretim Alan Kodu ve Adı Yükseköğretim Ön Lisans Programları	Süre
<b>1244-Cer (Demiryolu)</b>		<b>(Devamı)</b>	
<b>1657-Genel Hizmetler (Demiryolu)</b>		Kümes Hayvanları Yetiştiriciliği	2
<b>1814-İşletme</b>		Mantarcılık	2
<b>1814-İşletmecilik (Demiryolu)</b>		Ormancılık ve Orman Ürünleri	2
<b>4437-Raylı Sistemler Teknolojisi</b>		Organik Tarım	2
<b>4814-Raylı Sistemler Teknolojisi (Raylı Sistemler Elektrik-Elektronik)</b>		Pancar Yetiştiriciliği ve Şeker Teknolojisi	2
<b>4808-Raylı Sistemler Teknolojisi (Raylı Sistemler İnşaat)</b>		Pazarlama	2
<b>4829-Raylı Sistemler Teknolojisi (Raylı Sistemler İşletme)</b>		Peyzaj ve Süs Bitkileri	2
<b>4794-Raylı Sistemler Teknolojisi (Raylı Sistemler Makine)</b>		Sebze Üretimi	2
<b>2651-Tesisler (Demiryolu)</b>		Seracılık	2
<b>2802-Yol (Demiryolu)</b>		Subtropik İklim Bitkileri	2
Raylı Sistemler Elektrik ve Elektronik Teknolojisi	2	Sulama Teknolojisi	2
Raylı Sistemler İşletmeciliği	2	Süs Bitkileri Yetiştiriciliği	2
Raylı Sistemler Makine Teknolojisi	2	Şarap Üretim Teknolojisi	2
Raylı Sistemler Makinistlik	2	Tarım	2
Raylı Sistemler Yol Teknolojisi	2	Tarım Makineleri	2
		Tarımsal İşletmecilik	2
		Tarımsal Ürünler Muhafaza ve Depolama Teknolojisi	2
		Tarla Bitkileri	2
		Tıbbi ve Aromatik Bitkiler	2
		Tohumculuk	2
		Turunçgil Tarımı ve İşleme Teknolojisi	2
		Tütün Tarımı ve İşleme Teknolojisi	2
		Zeytincilik ve Zeytin İşleme Teknolojisi	2
<b>1903-Cilt Bakımı ve Güzellik</b>			
<b>1903-Cilt Bakımı ve Kuaförlük</b>		<b>1265-Çevre Sağlığı</b>	
<b>4286-Güzellik ve Saç Bakımı Hizmetleri</b>		<b>1265-Çevre Sağlığı Teknisyenliği</b>	
<b>1903-Kuaförlük/Kuaförlük-Cilt Bakımı ve Epilasyon</b>		Çevre Koruma ve Kontrol	2
<b>1918-Kuaförlük/Kuaförlük-Saç Bakımı ve Yapımı</b>		Çevre Sağlığı	2
Saç Bakımı ve Güzellik Hizmetleri	2	Çevre Temizliği ve Denetimi	2
Tıbbi ve Aromatik Bitkiler	2	Fizyoterapi	2
		Sağlık Kurumları İşletmeciliği	2
		Sivil Savunma ve İtfaiyecilik	2
<b>2948-Çay Teknolojisi</b>			
Çay Ekspertiği	2	<b>1292-Çocuk Gelişimi</b>	
		<b>1292-Çocuk Gelişimi ve Bakımı</b>	
<b>4161-Bahçecilik</b>		<b>1292-Çocuk Gelişimi ve Eğitimi</b>	
<b>2948-Çay Teknolojisi</b>		Çocuk Gelişimi	2
<b>2823-Genel Ziraat</b>		Sosyal Hizmetler	2
<b>3909-Makine (Tarım Meslek Lisesi)</b>			
<b>3874-Makine-Tarım Teknolojisi</b>		<b>1547-Dekoratif El Sanatları</b>	
<b>3895-Peyzaj</b>		<b>1485-Eğitim Araçları</b>	
<b>3373-Süs Bitkileri</b>		<b>1547-El Sanatları</b>	
<b>2514-Tarım</b>		<b>1547-El Sanatları Teknolojisi / El Sanatları ve Tek.</b>	
<b>3874-Tarım Teknolojisi</b>		<b>1547-El Sanatları ve Çiçek</b>	
<b>4093-Zeytin Teknolojisi</b>		<b>1532-El ve Makine Nakışları</b>	
<b>2823-Ziraat</b>		<b>1678-Ev ve Giyim Aksesuarları</b>	
Antep Fıstığı, Tarımı ve İşleme Teknolojisi	2	<b>1678-Giyim ve Ev Aksesuarları</b>	
Aricılık	2	<b>2179-Nakış</b>	
Bağcılık	2	<b>4443-Sanat ve Tasarım</b>	
Bahçe Tarımı	2	Geleneksel El Sanatları	2
Bitki Koruma	2	Halıcılık ve Kilimcilik	2
Büyük ve Küçük Baş Hayvan Yetiştiriciliği	2	Kuyumculuk ve Takı Tasarımı	2
Endüstriyel Bitkiler Yetiştiriciliği	2		
Et ve Ürünleri Teknolojisi	2		
Fındık Ekspertiği	2		
Fidan Yetiştiriciliği	2		
Hayvansal Üretim	2		
İpek Böcekçiliği	2		

Tablo 3C

**Mesleki ve Teknik Ortaöğretim Kurumu Mezunlarının  
Sınavsız Yerleşebilecekleri Önlisans Programları**

Bu tabloda, 2547 Sayılı Kanun'un 45. Maddesine 4702 Sayılı Kanun'la eklenen e bendi uyarınca mesleki ve teknik ortaöğretim kurumlarının hangi (renkli) alanlarından mezun olanların önlisans programlarından hangilerine (siyah renkli) Sınavsız Geçişle yerleştirilecekleri gösterilmiştir.

<b>Ortaöğretim Alan Kodu ve Adı</b> <b>Yükseköğretim Ön Lisans Programları</b>	<b>Süre</b>	<b>Ortaöğretim Alan Kodu ve Adı</b> <b>Yükseköğretim Ön Lisans Programları</b>	<b>Süre</b>
<b>1327-Dekoratif Resim</b>		<b>1416-Dış Protez Teknisyenliği</b>	
<b>3428-Dekoratif Sanatlar</b>		Ağız ve Dış Sağlığı	2
<b>3235-İç Mekan Düzenleme</b>		Dış Protez Teknolojisi	2
<b>3235-İç Mekan Tasarımı</b>		Sağlık Kurumları İşletmeciliği	2
<b>3256-Konservasyon</b>		<b>1443-Döküm</b>	
<b>2309-Restorasyon</b>		<b>4217-Döküm Teknolojisi</b>	
<b>4443-Sanat ve Tasarım</b>		<b>1443-Dökümcülük</b>	
Eser Koruma	2	<b>1443-Endüstriyel Döküm</b>	
Mimari Dekoratif Sanatlar	2	<b>1829-İzabe</b>	
Mimari Restorasyon	2	<b>2054-Metalurji / Metalurji (Demir Çelik Metalurjisi)</b>	
		Döküm	2
		Makine	2
		Metalurji	2
<b>3387-Deniz Turizmi</b>		<b>1464-Ebelik</b>	
<b>4018-Otel İşletmeciliği</b>		<b>3606-Ebelik-Hemşirelik</b>	
<b>2205-Otelcilik ve Turizm</b>		<b>4306-Hasta ve Yaşlı Hizmetleri</b>	
<b>2713-Turizm</b>		<b>1746-Hemşirelik</b>	
Kültürel Miras ve Turizm	2	<b>1945-Laborant</b>	
Turizm Rehberliği	2	<b>1951-Laboratuvar</b>	
Turizm ve Otel İşletmeciliği	2	<b>4877-Laboratuvar Hizmetleri</b>	
Turizm ve Seyahat Hizmetleri	2	<b>1951-Laboratuvar Teknisyenliği</b>	
		<b>4883-Sağlık</b>	
<b>1369-Deri Konfeksiyon</b>		<b>2315-Sağlık Memurluğu</b>	
<b>1369-Deri-Hazır Giyim</b>		<b>3889-Veteriner-Laboratuvar</b>	
<b>3963-Düz Örgü (Triko)</b>		Diyaliz	2
<b>2618-Erkek Terziliği</b>		Elektronörofizyoloji	2
<b>1678-Ev ve Giyim Aksesuarları</b>		Evde Hasta Bakımı	2
<b>1663-Giyim</b>		Fizyoterapi	2
<b>1663-Giyim Teknolojisi</b>		İlk ve Acil Yardım	2
<b>4265-Giyim Üretim Teknolojisi</b>		İş ve Uğraşı Terapisi	2
<b>1678- Giyim ve Ev Aksesuarları</b>		Laborant ve Veteriner Sağlık	2
<b>3119-Hazır Giyim</b>		Laboratuvar Teknolojisi	2
<b>2618-Kadın Terziliği</b>		Patoloji Laboratuvar Teknikleri	2
<b>3999-Kesim (Tekstil Konfeksiyon)</b>		Perfüzyon Teknikleri	2
<b>3119-Konfeksiyon</b>		Sağlık Kurumları İşletmeciliği	2
<b>3241-Moda (Gysi) Tasarım</b>		Tıbbi Laboratuvar Teknikleri	2
<b>2096-Moda Resmî</b>		Tıbbi Tanıtım ve Pazarlama	2
<b>3241-Moda Tasarım</b>		Yaşlı Bakımı	2
<b>3366-Örme Hazır Giyim</b>		<b>4182-Biyomedikal Cihaz Teknolojisi</b>	
<b>3586-Tekstil Konfeksiyon</b>		<b>4725-Denizcilik (Gemi Elektroniği ve Haberleşme)</b>	
<b>2618-Terzilik</b>		<b>4731-Denizcilik (Gemi Otomasyonu)</b>	
<b>4039-Triko Desen</b>		<b>1491-Elektrik</b>	
<b>4045-Triko Konfeksiyon</b>		<b>1505-Elektrik-Elektronik</b>	
<b>3366-Trikotaj</b>		<b>4238-Elektrik-Elektronik Teknolojisi</b>	
<b>4066-Yuvarlak Örgü (Penye)</b>		<b>4595-Elektrik Tesisat ve Pano Monitörlüğü</b>	
Deri Teknolojisi	2	<b>1526-Elektromekanik Taşıyıcılar</b>	
Giyim Üretim Teknolojisi	2	<b>1511-Elektronik</b>	
Moda Tasarımı	2	<b>1568-Endüstriyel Elektronik</b>	
Tekstil Teknolojisi	2	<b>3785-Endüstriyel Mekanik</b>	
		<b>4244-Endüstriyel Otomasyon Teknolojileri</b>	
		<b>1568-Endüstriyel Otomasyon Teknolojisi (Elektronik)</b>	
		<b>3785-Endüstriyel Otomasyon Tek. (Mekanik/Makine)</b>	
		<b>1621-Gemi Elektroniği ve Haberleşme</b>	

Tablo 3C

**Mesleki ve Teknik Ortaöğretim Kurumu Mezunlarının  
Sınavsız Yerleşebilecekleri Önlisans Programları**

Bu tabloda, 2547 Sayılı Kanun'un 45. Maddesine 4702 Sayılı Kanun'la eklenen e bendi uyarınca mesleki ve teknik ortaöğretim kurumlarının hangi (renkli) alanlarından mezun olanların önlisans programlarından hangilerine (siyah renkli) Sınavsız Geçişle yerleştirilecekleri gösterilmiştir.

Ortaöğretim Alan Kodu ve Adı Yükseköğretim Ön Lisans Programları	Süre	Ortaöğretim Alan Kodu ve Adı Yükseköğretim Ön Lisans Programları	Süre
(Devamı)		<b>3847-Ev Ekonomisi (Ev Ekonomisi Meslek Lisesi)</b> Tarım	2
<b>2906-Kontrol ve Enstrümantasyon Teknolojisi</b>		<b>3805-Fotoğrafçılık</b>	
<b>3915-Mekatronik</b>		<b>1615-Gazetecilik</b>	
<b>2211-Otomatik Kumanda</b>		<b>4903-Görsel İşitsel Teknikler ve Medya Yapımı</b>	
<b>2603-Telekomünikasyon</b>		<b>4292-Halkla İlişkiler ve Organizasyon Hizmetleri</b>	
<b>2672-Tıp Elektronik</b>		<b>3811-Halkla İlişkiler ve Tanıtım</b>	
<b>4841-Uçak Bakım (Uçak Elektronik)</b>		<b>3497-İletişim</b>	
<b>2927-Uçak Bakımı Teknisyenliği ve Elektronik</b>		<b>4553-Organizasyon Hizmetleri</b>	
<b>2927-Uçak Bakımı ve Elektronik</b>		<b>4568-Radyo Sinema ve Televizyon</b>	
Alternatif Enerji Kaynakları Teknolojisi	2	<b>3277-Radyo Televizyon / Radyo-Televizyon</b>	
Biyomedikal Cihaz Teknolojisi	2	Basım ve Yayın Teknolojileri	2
Elektrik	2	Basın ve Yayıncılık	2
Elektrik Enerjisi Üretim, İletim ve Dağıtım	2	Fotoğrafçılık ve Kameramanlık	2
Elektrikli Cihaz Teknolojisi	2	Halkla İlişkiler ve Tanıtım	2
Elektronik Haberleşme Teknolojisi	2	Marka İletişimi	2
Elektronik Teknolojisi	2	Medya ve İletişim	2
Enerji Tesisleri İşletmeciliği	2	Radyo ve Televizyon Programcılığı	2
Grafik Tasarımı	2	Radyo ve Televizyon Teknolojisi	2
Kontrol ve Otomasyon Teknolojisi	2		
Mekatronik	2	<b>4197-Deniz Araçları Yapımı</b>	
Otomotiv Teknolojisi	2	<b>3449-Gemi İnşaa</b>	
Radyo ve Televizyon Teknolojisi	2	<b>1642-Gemi Yapımı</b>	
Raylı Sistemler Elektrik ve Elektronik Teknolojisi	2	Gemi İnşaatı	2
Sahne ve Gösteri Sanatları Teknolojisi	2		
Uçak Teknolojisi	2	<b>3805-Fotoğrafçılık</b>	
		<b>4271-Grafik ve Fotoğraf / Fotoğraf ve Grafik</b>	
<b>1491-Elektrik</b>		<b>1684-Grafik / Grafik Sanatlar</b>	
<b>1767-İnşaat</b>		<b>3978-Grafik Tasarım</b>	
<b>4312-İnşaat Teknolojisi</b>		<b>2749-Resim (Anadolu Kız Meslek L. / Kız Meslek L.)</b>	
<b>1808-İş Makineleri</b>		<b>4443-Sanat ve Tasarım</b>	
<b>1808-İş Makineleri Bakım ve Onarım</b>		<b>3565-Tasarım ve Teknolojisi / Tasarım Teknolojisi</b>	
<b>1808-İş Makineleri Operatörlüğü</b>		<b>2749-Uygulamalı Resim (Anadolu Kız Meslek L. / Kız Meslek Lisesi)</b>	
<b>1856-Kimya</b>		Basım ve Yayın Teknolojileri	2
<b>4327-Kimya Teknolojisi</b>		Fotoğrafçılık ve Kameramanlık	2
<b>1987-Makine</b>		Grafik Tasarımı	2
<b>4369-Makine Teknolojisi</b>		Halkılık ve Kilimcilik	2
<b>4381-Motorlu Araçlar Teknolojisi</b>		Marka İletişimi	2
<b>2137-Motor / Motor (Benzinli) / Motor (Dizel)</b>		Mimari Dekoratif Sanatlar	2
<b>4416-Otomotiv Teknolojisi</b>			
İşçi Sağlığı ve İş Güvenliği	2	<b>1684-Grafik / Grafik Sanatlar</b>	
Sivil Savunma ve İtfaiyecilik	2	<b>3978-Grafik Tasarım</b>	
		<b>3565-Tasarım ve Teknolojisi / Tasarım Teknolojisi</b>	
<b>3785-Endüstriyel Mekanik</b>		Bilgisayar Destekli Tasarım ve Animasyon	2
<b>3785-Endüstriyel Otomasyon Tekn. (Mekanik Makine)</b>		Grafik Tasarımı	2
<b>4244-Endüstriyel Otomasyon Teknolojileri</b>			
<b>3214-Hidrolik ve Pnömatik</b>			
<b>3214-Hidrolik Pnömatik Teknolojileri</b>			
<b>2906-Kontrol ve Enstrümantasyon Teknolojisi</b>			
<b>4369-Makine Teknolojisi</b>			
<b>2048-Metal İşleri</b>			
<b>4375-Metal Teknolojileri</b>			
<b>2054-Metalurji</b>			
<b>2054-Metalurji (Demir Çelik Metalurjisi)</b>			
Kaynak Teknolojisi	2		
Tahribatsız Muayene	2		



Tablo 3C

**Mesleki ve Teknik Ortaöğretim Kurumu Mezunlarının  
Sınavsız Yerleşebilecekleri Önlisans Programları**

Bu tabloda, 2547 Sayılı Kanun'un 45. Maddesine 4702 Sayılı Kanun'la eklenen e bendi uyarınca mesleki ve teknik ortaöğretim kurumlarının hangi (renkli) alanlarından mezun olanların önlisans programlarından hangilerine (siyah renkli) Sınavsız Geçişle yerleştirilecekleri gösterilmiştir.

Ortaöğretim Alan Kodu ve Adı Yükseköğretim Ön Lisans Programları	Süre	Ortaöğretim Alan Kodu ve Adı Yükseköğretim Ön Lisans Programları	Süre
4773-Denizcilik (Balıkçı Gemisi Kaptanlığı) 4752-Denizcilik (Gemi Yönetimi) 4788-Denizcilik (Yat Kaptanlığı) 1699-Güverte 1704-Güverte-Avlama 3779-Yat Kaptanlığı Deniz Ulaştırma ve İşletme Su Altı Teknolojisi Yat İşletme ve Yönetimi	2 2 2	1856-Kimya 4327-Kimya Teknolojisi Eczane Hizmetleri	2
4292-Halkla İlişkiler ve Organizasyon Hizmetleri 3811-Halkla İlişkiler ve Tanıtım 3497-İletişim 4553-Organizasyon Hizmetleri Çağrı Merkezi Hizmetleri	2	1856-Kimya 4327-Kimya Teknolojisi 1972-Maden Endüstriyel Cam ve Seramik Seramik, Cam ve Çinicilik	2 2
4862-Harita-Tapu-Kadastro 1719-Harita ve Kadastro 2508-Tapu Kadastro Harita ve Kadastro Tapu ve Kadastro	2 2	1883-Kooperatifçilik Kooperatifçilik	2
1725-Hayvan Sağlığı 1945-Laborant 1725-Veteriner Sağlık 2755-Veteriner Sağlık Teknisyenliği 3889-Veteriner-Laboratuvar Büyük ve Küçük Baş Hayvan Yetiştiriciliği Ev ve Deney Hayvanları Yetiştiriciliği Hayvansal Üretim Laborant ve Veteriner Sağlık Yem Teknolojisi ve Hayvan Besleme	2 2 2 2 2	1924-Kuyumculuk 3393-Kuyumculuk Takı Tasarımı 4003-Kuyumculuk Teknolojisi Doğal Yapı Taşları Teknolojisi Kuyumculuk ve Takı Tasarımı	2 2
2844-İmam Hatip (İmam Hatip Lisesi/İmam Hatip Okulu/İmam Hatip Lisesi (Y. Dil Ağırlıklı) / Anadolu İmam Hatip Lisesi) İlahiyat	2	1972-Maden Maden Teknolojisi Sondaj Teknolojisi	2 2
1808-İş Makineleri 1808-İş Makineleri Bakım ve Onarım 1808-İş Makineleri Operatörlüğü 2137-Motor/Motor(Benzinli) / Motor (Dizel) 4381-Motorlu Araçlar Teknolojisi 4835-Uçak Bakım (Uçak Gövde Motor) 3669-Uçak Bakım Teknisyenliği ve Gövde Motor 3669-Uçak Bakım Teknisyenliği ve Havayolu Teknisyenliği (Gövde Motor) 2728-Uçak Motorları 2734-Uçak Motorları Bakım ve Onarımı 4416-Otomotiv Teknolojisi Makine Otomotiv Teknolojisi Tarım Makineleri Uçak Teknolojisi	2 2 2 2 2	3345-Mahalli İdareler Yerel Yönetimler	2
		3909-Makine (Tarım Meslek Lisesi) 3874-Makine-Tarım Teknolojisi 3874-Tarım Teknolojisi Tarım Makineleri Tarımsal Ürünler Muhafaza ve Depolama Teknolojisi	2 2
		2006-Maliye 4918-Muhasebe, Finansman ve Pazarlama 4396-Muhasebe ve Finansman Maliye	2
		3173-Mermer Teknolojisi 3173-Mermer Teknolojisi (Süsleme Taşçılığı) 3648-Süsleme Taşçılığı Doğal Yapı Taşları Teknolojisi	2
		2069-Meteoroloji	
		4182-Biyomedikal Cihaz Teknolojisi 2191-Ortopedik Cihaz ve Protez Teknisyenliği 2672-Tıp Elektronik Ortopedik Protez ve Ortez	2

Tablo 3C

**Mesleki ve Teknik Ortaöğretim Kurumu Mezunlarının  
Sınavsız Yerleşebilecekleri Önlisans Programları**

Bu tabloda, 2547 Sayılı Kanun'un 45. Maddesine 4702 Sayılı Kanun'la eklenen e bendi uyarınca mesleki ve teknik ortaöğretim kurumlarının hangi (renkli) alanlarından mezun olanların önlisans programlarından hangilerine (siyah renkli) Sınavsız Geçişle yerleştirilecekleri gösterilmiştir.

<b>Ortaöğretim Alan Kodu ve Adı</b> <b>Yükseköğretim Ön Lisans Programları</b>	<b>Süre</b>	<b>Ortaöğretim Alan Kodu ve Adı</b> <b>Yükseköğretim Ön Lisans Programları</b>	<b>Süre</b>
<b>2253-Radyoloji</b>		<b>2672-Tıp Elektronik</b>	
<b>2253-Radyoloji Teknisyenliği</b>		<b>4182-Biyomedikal Cihaz Teknolojisi</b>	
<b>2268-Radyoloji ve Tedavi Laboratuvarı</b>		Elektronörofizyoloji	2
Elektronörofizyoloji	2	Odyometri	2
Fizyoterapi	2	Optisyenlik	2
Radyoterapi	2		
Sağlık Kurumları İşletmeciliği	2	<b>3832-Yaşlı Hizmetleri</b>	
Tıbbi Görüntüleme Teknikleri	2	<b>4306-Hasta ve Yaşlı Hizmetleri</b>	
		Ameliyathane Hizmetleri	2
<b>2378-Sihhi Tesisat</b>		Diyaliz	2
<b>2384-Sihhi Tesisat-Kalorifercilik-Isıtma</b>		Elektronörofizyoloji	2
<b>2912-Soğutma ve İklimlendirme</b>		Evde Hasta Bakımı	2
<b>4485-Tesisat Teknolojisi ve İklimlendirme</b>		Fizyoterapi	2
<b>3517-Tesisat Teknolojisi</b>		İlk ve Acil Yardım	2
<b>3167-Tesisat Teknolojisi (Isıtma ve Doğalgaz)</b>		İş ve Uğraşı Terapisi	2
<b>3654-Tesisat Teknolojisi (Isıtma ve Sihhi Tesisat)</b>		İşçi Sağlığı ve İş Güvenliği	2
<b>3152-Tesisat Teknolojisi (Isıtma ve Tesisat)</b>		Sağlık Kurumları İşletmeciliği	2
<b>3152-Tesisat Tek. (Isıtma-Doğalgaz İç Tesisatçılığı)</b>		Sosyal Hizmetler	2
<b>3152-Tesisat Teknolojisi (Isıtma-Doğalgaz Şebeke Tesisatçılığı)</b>		Yaşlı Bakımı	2
<b>3167-Tesisat Teknolojisi (Isıtma-Doğalgaz Yakıcı Cihazları Bakım ve Onarımı)</b>			
Gaz ve Tesisatı Teknolojisi	2		
İklimlendirme ve Soğutma Teknolojisi	2		
Yapı Tesisat Teknolojisi	2		
<b>4767-Denizcilik (Su Ürünleri Üretimi)</b>			
<b>2452-Su Ürünleri</b>			
<b>2452-Su Ürünleri-İşleme</b>			
<b>2452-Su Ürünleri-Üretme</b>			
Su Ürünleri	2		
<b>3538-Tıbbi Sekreterlik</b>			
<b>2687-Tıp Sekreterliği</b>			
<b>3229-Büro Yönetimi ve Sekreterlik</b>			
Ağız ve Diş Sağlığı	2		
Büro Yönetimi ve Yönetici Asistanlığı	2		
İnsan Kaynakları Yönetimi	2		
Odyometri	2		
Optisyenlik	2		
Sağlık Kurumları İşletmeciliği	2		
Tıbbi Dokümantasyon ve Sekreterlik	2		
Tıbbi Tanıtım ve Pazarlama	2		

**Tablo 4**  
**Yükseköğretim Programlarının Öğretim Süreleri ve Puan Türleri (\*)**

Yükseköğretim Programları	Öğr. Süresi	Puan Türü	Yükseköğretim Programları	Öğr. Süresi	Puan Türü
<b>ÖNLİSANS PROGRAMLARI</b>			Emlak ve Emlak Yönetimi (Açıköğretim)	2	YGS*
Acil Durum ve Afet Yönetimi	2	YGS-2	Endüstri Ürünleri Tasarımı	2	YGS-1
Adalet	2	YGS-3	Endüstriyel Bitkiler Yetiştiriciliği	2	YGS-6
Adalet (Açıköğretim)	2	YGS*	Endüstriyel Cam ve Seramik	2	YGS-2
Ağız ve Diş Sağlığı	2	YGS-2	Endüstriyel Kalıpcılık	2	YGS-1
Alternatif Enerji Kaynakları Teknolojisi	2	YGS-1	Enerji Tesisleri İşletmeciliği	2	YGS-1
Ameliyathane Hizmetleri	2	YGS-2	Eser Koruma	2	YGS-5
Anestezi	2	YGS-2	Et ve Ürünleri Teknolojisi	2	YGS-6
Antep Fıstığı, Tarımı ve İşleme Teknolojisi	2	YGS-2	Ev İdaresi (Açıköğretim)	2	YGS*
Arıcılık	2	YGS-6	Ev ve Deneysel Hayvanları Yetiştiriciliği	2	YGS-2
Aşçılık	2	YGS-4	Evde Hasta Bakımı	2	YGS-2
Atıcılık ve Antrenörlüğü	2	YGS-6	Fındık Ekserliği	2	YGS-6
Avcılık ve Yaban Hayatı	2	YGS-6	Fidan Yetiştiriciliği	2	YGS-6
Ayakkabı Tasarım ve Üretimi	2	YGS-2	Fizyoterapi	2	YGS-2
Bağcılık	2	YGS-6	Fotoğrafçılık ve Kameramanlık	2	YGS-4
Bahçe Tarımı	2	YGS-6	Fotoğrafçılık ve Kameramanlık (Açıköğretim)	2	YGS*
Bankacılık ve Sigortacılık	2	YGS-6	Gaz ve Tesisatı Teknolojisi	2	YGS-2
Bankacılık ve Sigortacılık (Açıköğretim)	2	YGS*	Geleneksel El Sanatları	2	YGS-4
Basım ve Yayın Teknolojileri	2	YGS-5	Gemi İnşaatı	2	YGS-1
Basın ve Yayıncılık	2	YGS-3	Gemi Makineleri İşletme	2	YGS-1
Beton Teknolojisi	2	YGS-1	Geoteknik	2	YGS-2
Bilgi Güvenliği Teknolojisi	2	YGS-1	Gıda Kalite Kontrolü ve Analizi	2	YGS-2
Bilgi Yönetimi	2	YGS-6	Gıda Teknolojisi	2	YGS-2
Bilgi ve İletişim Teknolojileri-Bilgisayar	2	YGS-1	Giyim Üretim Teknolojisi	2	YGS-1
Bilgisayar Destekli Tasarım ve Animasyon	2	YGS-1	Görsel İletişim	2	YGS-4
Bilgisayar Operatörlüğü	2	YGS-1	Grafik Tasarımı	2	YGS-5
Bilgisayar Operatörlüğü (Engelliler Entegre YO)	2	YGS*	Halıcılık ve Kilimcilik	2	YGS-4
Bilgisayar Programcılığı	2	YGS-1	Halkla İlişkiler ve Tanıtım	2	YGS-4
Bilgisayar Teknolojisi	2	YGS-1	Halkla İlişkiler ve Tanıtım (Açıköğretim)	2	YGS*
Bitki Koruma	2	YGS-2	Harita ve Kadastro	2	YGS-1
Biyomedikal Cihaz Teknolojisi	2	YGS-1	Hava Lojistiği	2	YGS-6
Boya Teknolojisi	2	YGS-2	Havacılıkta Yer Hizmetleri Yönetimi	2	YGS-5
Büro Yönetimi ve Yönetici Asistanlığı	2	YGS-4	Hayvansal Üretim	2	YGS-2
Büro Yönetimi ve Yönetici Asistanlığı (Açıköğretim)	2	YGS*	İklimlendirme ve Soğutma Teknolojisi	2	YGS-1
Büyük ve Küçük Baş Hayvan Yetiştiriciliği	2	YGS-2	İkram Hizmetleri	2	YGS-5
Coğrafi Bilgi Sistemleri	2	YGS-1	İlahiyat (Açıköğretim)	2	YGS*
Çağrı Merkezi Hizmetleri	2	YGS-4	İlk ve Acil Yardım	2	YGS-2
Çay Ekserliği	2	YGS-6	İnsan Kaynakları Yönetimi	2	YGS-6
Çevre Koruma ve Kontrol	2	YGS-2	İnsan Kaynakları Yönetimi (Açıköğretim)	2	YGS*
Çevre Sağlığı	2	YGS-2	İnşaat Teknolojisi	2	YGS-1
Çevre Temizliği ve Denetimi	2	YGS-5	İnternet ve Ağ Teknolojileri	2	YGS-1
Çini İşlemeciliği	2	YGS-2	İpek Böcekçiliği	2	YGS-6
Çocuk Gelişimi	2	YGS-4	İş Makineleri Operatörlüğü	2	YGS-1
Deniz Ulaştırma ve İşletme	2	YGS-1	İş ve Uğraş Terapisi	2	YGS-1
Deniz ve Liman İşletmeciliği	2	YGS-6	İşçi Sağlığı ve İş Güvenliği	2	YGS-2
Deri Teknolojisi	2	YGS-2	İşletme Yönetimi	2	YGS-6
Dış Ticaret	2	YGS-6	İşletme Yönetimi (Açıköğretim)	2	YGS*
Dış Ticaret (Açıköğretim)	2	YGS*	Kağıt Teknolojisi	2	YGS-2
Diş Protez Teknolojisi	2	YGS-2	Kaynak Teknolojisi	2	YGS-1
Diyaliz	2	YGS-2	Kimya Teknolojisi	2	YGS-2
Doğal Yapı Taşları Teknolojisi	2	YGS-6	Kontrol ve Otomasyon Teknolojisi	2	YGS-1
Döküm	2	YGS-1	Kooperatifçilik	2	YGS-5
Eczane Hizmetleri	2	YGS-2	Kozmetik Teknolojisi	2	YGS-2
Elektrik	2	YGS-1	Kuyumculuk ve Takı Tasarımı	2	YGS-5
Elektrik Enerjisi Üretim, İletim ve Dağıtım	2	YGS-1	Kültürel Miras ve Turizm (Açıköğretim)	2	YGS*
Elektrik Enerjisi Üretim, İletim ve Dağıtım (Açıköğretim)	2	YGS*	Kümes Hayvanları Yetiştiriciliği	2	YGS-6
Elektrikli Cihaz Teknolojisi	2	YGS-1	Laborant ve Veteriner Sağlık	2	YGS-2
Elektronik Haberleşme Teknolojisi	2	YGS-1	Laborant ve Veteriner Sağlık (Açıköğretim)	2	YGS*
Elektronik Teknolojisi	2	YGS-1	Laboratuvar Teknolojisi	2	YGS-2
Elektrofizyoloji	2	YGS-1	Lastik ve Plastik Teknolojisi	2	YGS-2
Emlak ve Emlak Yönetimi	2	YGS-5	Lojistik	2	YGS-6
			Lojistik (Açıköğretim)	2	YGS*

(\*)- Bu tabloda diğer ülkelerdeki üniversitelerde bulunan programlar yer almamıştır.

- Sınavsız Geçiş ile yerleştirmede OBP kullanılacak; Sınavsız Geçişle dolmayan kontenjanlara yapılacak yerleştirmede ise Y-YGS puanları kullanılacaktır.

- Bazı programların yanında yer alan (Fakülte) veya (Yükseköğretim/YO) yazısı o programın puan türündeki farklılığı belirtmek içindir.

(YGS\*) - Bu programa yerleştirme yapılırken en büyük YGS puanı kullanılacaktır.

**Tablo 4**  
**Yükseköğretim Programlarının Öğretim Süreleri ve Puan Türleri (\*)**

Yükseköğretim Programları	Öğr. Süresi	Puan Türü	Yükseköğretim Programları	Öğr. Süresi	Puan Türü
Maden Teknolojisi	2	YGS-2	Sondaj Teknolojisi	2	YGS-1
Makine	2	YGS-1	Sosyal Bilimler (Açıköğretim)	2	YGS*
Makine, Resim ve Konstrüksiyon	2	YGS-1	Sosyal Güvenlik	2	YGS-5
Maliye	2	YGS-6	Sosyal Hizmetler (Açıköğretim)	2	YGS*
Mantarcılık	2	YGS-6	Spor Yönetimi	2	YGS-5
Marina İşletme	2	YGS-6	Spor Yönetimi (Açıköğretim)	2	YGS*
Marka İletişimi	2	YGS-4	Su Altı Teknolojisi	2	YGS-6
Marka İletişimi (Açıköğretim)	2	YGS*	Su Ürünleri	2	YGS-6
Medya ve İletişim	2	YGS-4	Subtropik İklim Bitkileri	2	YGS-6
Medya ve İletişim (Açıköğretim)	2	YGS*	Sulama Teknolojisi	2	YGS-2
Mekatronik	2	YGS-1	Süs Bitkileri Yetiştiriciliği	2	YGS-6
Menkul Kıymetler ve Sermaye Piyasası	2	YGS-6	Süt ve Ürünleri Teknolojisi	2	YGS-6
Menkul Kıymetler ve Sermaye Piyasası (Açıköğretim)	2	YGS*	Şarap Üretim Teknolojisi	2	YGS-2
Metalurji	2	YGS-1	Tahribatsız Muayene	2	YGS-1
Meyve ve Sebze İşleme Teknolojisi	2	YGS-6	Tapu ve Kadastro	2	YGS-6
Mimari Dekoratif Sanatlar	2	YGS-4	Tarım (Açıköğretim)	2	YGS*
Mimari Restorasyon	2	YGS-5	Tarım Makineleri	2	YGS-1
Mobilya ve Dekorasyon	2	YGS-1	Tarımsal İşletmecilik	2	YGS-6
Moda Tasarımı	2	YGS-5	Tarımsal Ürünler Muhafaza ve Depolama Teknolojisi	2	YGS-6
Muhasebe ve Vergi Uygulamaları	2	YGS-6	Tarla Bitkileri	2	YGS-6
Muhasebe ve Vergi Uygulamaları (Açıköğretim)	2	YGS*	Tekstil Teknolojisi	2	YGS-1
Odyometri	2	YGS-1	Tıbbi Dokümantasyon ve Sekreterlik	2	YGS-3
Optisyenlik	2	YGS-1	Tıbbi Görüntüleme Teknikleri	2	YGS-1
Organik Tarım	2	YGS-6	Tıbbi Laboratuvar Teknikleri	2	YGS-2
Ormancılık ve Orman Ürünleri	2	YGS-6	Tıbbi Tanıtım ve Pazarlama	2	YGS-6
Ortopedik Protez ve Ortez	2	YGS-2	Tıbbi ve Aromatik Bitkiler	2	YGS-6
Oto Boya ve Karoseri	2	YGS-2	Tohumculuk	2	YGS-6
Otobüs Kaptanlığı	2	YGS-5	Turizm	2	YGS-5
Otomotiv Teknolojisi	2	YGS-1	Turizm Animasyonu	2	YGS-4
Otopsi Yardımcılığı	2	YGS-2	Turizm Rehberliği	2	DİL-1
Özel Güvenlik ve Koruma	2	YGS-5	Turizm ve Otel İşletmeciliği	2	YGS-6
Özel Güvenlik ve Koruma (Açıköğretim)	2	YGS*	Turizm ve Otel İşletmeciliği (Açıköğretim)	2	YGS*
Pancar Yetiştiriciliği ve Şeker Teknolojisi	2	YGS-2	Turizm ve Seyahat Hizmetleri	2	YGS-5
Patoloji Laboratuvar Teknikleri	2	YGS-2	Turunçgil Tarımı ve İşleme Teknolojisi	2	YGS-2
Pazarlama	2	YGS-6	Tütün Tarımı ve İşleme Teknolojisi	2	YGS-6
Perakende Satış ve Mağaza Yönetimi	2	YGS-6	Uçak Teknolojisi	2	YGS-1
Perakende Satış ve Mağaza Yönetimi (Açıköğretim)	2	YGS*	Ulaştırma ve Trafik Hizmetleri	2	YGS-5
Perfüzyon Teknikleri	2	YGS-2	Uygulamalı İngilizce ve Çevirmenlik	2	YGS-3
Peyzaj ve Süs Bitkileri	2	YGS-6	Uygulamalı İspanyolca ve Çevirmenlik	2	YGS-3
Posta Hizmetleri	2	YGS-5	Uygulamalı Rusça ve Çevirmenlik	2	YGS-3
Radyo ve Televizyon Programcılığı	2	YGS-4	Üretimde Kalite Kontrol	2	YGS-1
Radyo ve Televizyon Programcılığı (Açıköğretim)	2	YGS*	Yağ Endüstrisi	2	YGS-6
Radyo ve Televizyon Teknolojisi	2	YGS-1	Yapı Denetimi	2	YGS-1
Radyoterapi	2	YGS-1	Yapı Ressamlığı	2	YGS-1
Rafineri ve Petro-Kimya Teknolojisi	2	YGS-2	Yapı Ressamlığı (Engelliler Entegre YO)	2	YGS*
Raylı Sistemler Elektrik ve Elektronik Teknolojisi	2	YGS-1	Yapı Tesiilat Teknolojisi	2	YGS-1
Raylı Sistemler İşletmeciliği	2	YGS-6	Yapı Yalıtım Teknolojisi	2	YGS-1
Raylı Sistemler Makine Teknolojisi	2	YGS-1	Yaşlı Bakımı	2	YGS-2
Raylı Sistemler Makinistlik	2	YGS-1	Yat İşletme ve Yönetimi	2	YGS-6
Raylı Sistemler Yol Teknolojisi	2	YGS-1	Yem Teknolojisi ve Hayvan Besleme	2	YGS-2
Saç Bakımı ve Güzellik Hizmetleri	2	YGS-4	Yerel Yönetimler	2	YGS-4
Sağlık Kurumları İşletmeciliği	2	YGS-6	Yerel Yönetimler (Açıköğretim)	2	YGS*
Sağlık Kurumları İşletmeciliği (Açıköğretim)	2	YGS*	Zeytincilik ve Zeytin İşleme Teknolojisi	2	YGS-6
Sahne ve Dekor Tasarımı	2	YGS-5			
Sahne ve Gösteri Sanatları Teknolojisi	2	YGS-1			
Sebze Üretimi	2	YGS-6			
Seracılık	2	YGS-6			
Seramik, Cam ve Çinicilik	2	YGS-2			
Sivil Hava Ulaştırma İşletmeciliği	2	YGS-6			
Sivil Havacılık Kabin Hizmetleri	2	YGS-5			
Sivil Savunma ve İtfaiyecilik	2	YGS-6			

(\*)- Bu tabloda diğer ülkelerdeki üniversitelerde bulunan programlar yer almamıştır.

- Sınavsız Geçiş ile yerleştirmede OBP kullanılacak; Sınavsız Geçişle dolmayan kontenjanlara yapılacak yerleştirmede ise Y-YGS puanları kullanılacaktır.

- Bazı programların yanında yer alan (Fakülte) veya (Yükseköğretim/YO) yazısı o programın puan türündeki farklılığı belirtmek içindir.

(YGS\*) - Bu programa yerleştirme yapılırken en büyük YGS puanı kullanılacaktır.

**Tablo 4**  
**Yükseköğretim Programlarının Öğretim Süreleri ve Puan Türleri (\*)**

Yükseköğretim Programları	Öğr. Süresi	Puan Türü	Yükseköğretim Programları	Öğr. Süresi	Puan Türü
<b>LİSANS PROGRAMLARI</b>					
Acil Yardım ve Afet Yönetimi (Yüksekokul)	4	YGS-2	Denizcilik İşletmeleri Yönetimi (Fakülte)	4	TM-1
Aile ve Tüketici Bilimleri	4	TM-2	Denizcilik İşletmeleri Yönetimi (Yüksekokul)	4	YGS-6
Aktiürya (Yüksekokul)	4	YGS-1	Deri Mühendisliği	4	MF-4
Aktiürya Bilimleri	4	MF-1	Dilbilim (Alm., Fra., İng.)	4	DİL-1
Alman Dili ve Edebiyatı	4	DİL-1	Dilbilim (Batı Dilleri)	4	DİL-2
Almanca Öğretmenliği	4	DİL-1	Dilbilim (Doğu Dilleri)	4	DİL-3
Amerikan Kültürü ve Edebiyatı	4	DİL-1	Diş Hekimliği	5	MF-3
Antropoloji	4	TM-3	Dünya Dinleri	4	TS-1
Arap Dili ve Edebiyatı	4	DİL-3	Ebelik (Fakülte)	4	MF-3
Arapça Öğretmenliği	4	DİL-3	Ebelik (Yüksekokul)	4	YGS-2
Arkeoloji	4	TM-3	Eczacılık	5	MF-3
Arkeoloji ve Sanat Tarihi	4	TS-1	Edebiyat Programları	4	TM-3
Arnavutça	4	DİL-2	Ekonometri	4	TM-1
Astronomi ve Uzay Bilimleri	4	MF-1	Ekonomi	4	TM-1
Avrupa Birliği İlişkileri	4	TM-2	Ekonomi Politik ve Toplum Felsefesi	4	TM-3
Azerbaycan Türkçesi ve Edebiyatı	4	TS-2	Ekonomi ve Finans	4	TM-1
Bahçe Bitkileri	4	MF-2	Ekonomi ve İdari Bilimler Programları	4	TM-1
Bahçe Bitkileri Üretimi ve Pazarlaması	4	MF-2	Ekonomi-Yönetim Bilimleri Programları	4	TM-1
Balıkçılık Teknolojisi (Yüksekokul)	4	YGS-2	El Sanatları Tasarımı ve Üretimi (M.T.O.K.)	4	YGS-5
Balıkçılık Teknolojisi Mühendisliği	4	MF-2	Elektrik Mühendisliği	4	MF-4
Bankacılık (Fakülte)	4	TM-1	Elektrik-Elektronik Mühendisliği	4	MF-4
Bankacılık (Yüksekokul)	4	YGS-6	Elektrik-Elektronik Mühendisliği (M.T.O.K.)	4	YGS-1
Bankacılık ve Finans (Fakülte)	4	TM-1	Elektronik Mühendisliği	4	MF-4
Bankacılık ve Finans (Yüksekokul)	4	YGS-6	Elektronik ve Haberleşme Mühendisliği	4	MF-4
Bankacılık ve Finansman	4	TM-1	Endüstri Mühendisliği	4	MF-4
Bankacılık ve Sigortacılık (Yüksekokul)	4	YGS-6	Endüstri Sistemleri Mühendisliği	4	MF-4
Basın ve Yayın	4	TS-1	Endüstri Ürünleri Tasarımı	4	MF-4
Beslenme ve Diyetetik (Fakülte)	4	MF-3	Endüstriyel Tasarım	4	MF-4
Beslenme ve Diyetetik (Yüksekokul)	4	YGS-2	Enerji Sistemleri Mühendisliği	4	MF-4
Bilgi ve Belge Yönetimi	4	TM-1	Enerji Sistemleri Mühendisliği (M.T.O.K.)	4	YGS-1
Bilgisayar Bilimleri	4	MF-1	Enfomasyon Teknolojileri	4	MF-4
Bilgisayar Mühendisliği	4	MF-4	Ergoterapi	4	MF-3
Bilgisayar Mühendisliği (M.T.O.K.)	4	YGS-1	Ermeni Dili ve Edebiyatı	4	DİL-3
Bilgisayar Teknolojisi ve Bilişim Sistemleri (YO)	4	YGS-1	Eski Yunan Dili ve Edebiyatı	4	DİL-2
Bilgisayar ve Enfomasyon Sistemleri	4	MF-4	Eşit Ağırlıklı Programlar	4	TM-2
Bilgisayar ve Öğretim Teknolojileri Öğretmenliği	4	YGS-1	Fars Dili ve Edebiyatı	4	DİL-3
Bilgisayar-Enfomatik	4	MF-4	Felsefe	4	TM-3
Bilişim Sistemleri Mühendisliği	4	MF-4	Felsefe (Açıköğretim)	4	YGS*
Bilişim Sistemleri ve Teknolojileri (Fakülte)	4	MF-4	Felsefe Grubu Öğretmenliği	5	TM-3
Bilişim Sistemleri ve Teknolojileri (Yüksekokul)	4	YGS-1	Fen Bilgisi Öğretmenliği	4	MF-2
Bitki Koruma	4	MF-2	Finans Matematiği	4	MF-1
Biyokimya	4	MF-3	Fizik	4	MF-2
Biyoloji	4	MF-2	Fizik Mühendisliği	4	MF-4
Biyoloji Öğretmenliği	5	MF-2	Fizik Öğretmenliği	5	MF-2
Biyomedikal Mühendisliği	4	MF-4	Fizyoterapi ve Rehabilitasyon (Fakülte)	4	MF-3
Biyomühendislik	4	MF-4	Fizyoterapi ve Rehabilitasyon (Yüksekokul)	4	YGS-2
Biyosistem Mühendisliği	4	MF-4	Fransız Dili ve Edebiyatı	4	DİL-1
Boşnakça	4	DİL-2	Fransızca Öğretmenliği	4	DİL-1
Bulgar Dili ve Edebiyatı	4	DİL-2	Gastronomi (Yüksekokul)	4	YGS-4
Cevher Hazırlama Mühendisliği	4	MF-4	Gastronomi ve Mutfak Sanatları	4	TS-1
Coğrafya	4	TS-1	Gastronomi ve Mutfak Sanatları (M.T.O.K.)	4	YGS-4
Coğrafya Öğretmenliği	5	TS-1	Gayrimenkul ve Varlık Değerleme (Yüksekokul)	4	YGS-6
Çağdaş Türk Lehçeleri ve Edebiyatları	4	TS-2	Gazetecilik	4	TS-1
Çağdaş Yunan Dili ve Edebiyatı	4	DİL-2	Gemi İnşaatı ve Gemi Makineleri Mühendisliği	4	MF-4
Çalışma Ekonomisi ve Endüstri İlişkileri	4	TM-1	Gemi Makineleri İşletme Mühendisliği	4	MF-4
Çalışma Ekonomisi ve Endüstri İlişkileri (Açıköğretim)	4	YGS*	Gemi ve Deniz Teknolojisi Mühendisliği	4	MF-4
Çeviribilim (Alm., Fra., İng.)	4	DİL-1	Genetik ve Biyomühendislik	4	MF-3
Çeviribilim (Batı Dilleri)	4	DİL-2	Geomatik Mühendisliği	4	MF-4
Çeviribilim (Doğu Dilleri)	4	DİL-3	Gerontoloji	4	MF-3
Çevre Mühendisliği	4	MF-4	Gıda Mühendisliği	4	MF-4
Çin Dili ve Edebiyatı	4	DİL-3	Gıda Teknolojisi (Yüksekokul)	4	YGS-2
Çocuk Gelişimi (Fakülte)	4	TM-3	Görme Engelliler Öğretmenliği	4	YGS-4
Çocuk Gelişimi (Yüksekokul)	4	YGS-5	Görsel İletişim	4	TS-1
Deniz İşletmeciliği ve Yönetimi	4	TM-1	Görsel İletişim Tasarımı	4	TS-1
Deniz Ulaştırma İşletme Mühendisliği (Fakülte)	4	MF-4	Grafik	4	TM-3
Deniz Ulaştırma İşletme Mühendisliği (Yüksekokul)	4	YGS-1	Grafik Tasarımı (M.T.O.K.)	4	YGS-5
			Gümrük İşletme (Yüksekokul)	4	YGS-6

(\*)- Bu tabloda diğer ülkelerdeki üniversitelerde bulunan programlar yer almamıştır.

- Sınavsız Geçiş ile yerleştirilme OBP kullanılacak; Sınavsız Geçişle dolmayan kontenjanlara yapılacak yerleştirmede ise Y-YGS puanları kullanılacaktır.

- Bazı programların yanında yer alan (Fakülte) veya (Yüksekokul/YO) yazısı o programın puan türündeki farklılığı belirtmek içindir.

(YGS\*) - Bu programa yerleştirme yapılırken en büyük YGS puanı kullanılacaktır.



**Tablo 4**  
**Yükseköğretim Programlarının Öğretim Süreleri ve Puan Türleri (\*)**

Yükseköğretim Programları	Öğr. Süresi	Puan Türü	Yükseköğretim Programları	Öğr. Süresi	Puan Türü
Gürcü Dili ve Edebiyatı	4	DİL-3	Kimya Mühendisliği	4	MF-4
Güverte (Fakülte)	4	MF-4	Kimya Mühendisliği ve Uygulamalı Kimya	4	MF-4
Güverte (Yüksekokul)	4	YGS-1	Kimya Öğretmenliği	5	YGS-2
Halkbilim	4	TS-1	Kimya ve Süreç Mühendisliği	4	MF-4
Halkla İlişkiler	4	TS-1	Kimya-Biyoloji Mühendisliği	4	MF-4
Halkla İlişkiler ve Reklamcılık (Fakülte)	4	TS-1	Klasik Arkeoloji	4	TM-3
Halkla İlişkiler ve Reklamcılık (Yüksekokul)	4	YGS-4	Konaklama İşletmeciliği (Yüksekokul)	4	YGS-6
Halkla İlişkiler ve Tanıtım	4	TS-1	Konaklama İşletmeciliği (Açıköğretim)	4	YGS*
Harita Mühendisliği	4	MF-4	Konaklama ve Turizm İşletmeciliği (Yüksekokul)	4	YGS-6
Havacılık Elektrik ve Elektronik (Yüksekokul)	4	YGS-1	Kontrol Mühendisliği	4	MF-4
Havacılık ve Uzun Mühendisliği	4	MF-4	Kore Dili ve Edebiyatı	4	DİL-3
Hemşirelik (Fakülte)	4	MF-3	Kültür Varlıklarını Koruma ve Onarım	4	TM-1
Hemşirelik (Yüksekokul)	4	YGS-2	Kültür Yönetimi	4	TS-1
Hemşirelik ve Sağlık Hizmetleri	4	MF-3	Küresel ve Uluslararası İlişkiler	4	TM-2
Hırvat Dili ve Edebiyatı	4	DİL-2	Latin Dili ve Edebiyatı	4	DİL-2
Hidrojeoloji Mühendisliği	4	MF-4	Leh Dili ve Edebiyatı	4	DİL-2
Hindoloji	4	DİL-3	Lojistik Yönetimi	4	TM-1
Hititoloji	4	TS-2	Maden Mühendisliği	4	MF-4
Hukuk	4	TM-2	Makine Mühendisliği	4	MF-4
Hungaroloji	4	DİL-3	Makine Mühendisliği (M.T.O.K.)	4	YGS-1
İbrani Dili ve Edebiyatı	4	DİL-3	Makine ve İmalat Mühendisliği	4	MF-4
İç Mimarlık	4	MF-4	Maliye	4	TM-1
İç Mimarlık ve Çevre Tasarımı	4	TM-1	Maliye (Açıköğretim)	4	YGS*
İktisat	4	TM-1	Malzeme Bilimi ve Mühendisliği	4	MF-4
İktisat (Açıköğretim)	4	YGS*	Malzeme Mühendisliği	4	MF-4
İlahiyat	4	YGS-4	Matematik	4	MF-1
İletişim	4	TS-1	Matematik Mühendisliği	4	MF-1
İletişim Bilimleri	4	TS-1	Matematik Öğretmenliği	5	MF-1
İletişim Sanatları	4	TS-1	Matematik ve Bilgisayar Bilimleri	4	MF-1
İletişim Tasarımı	4	TS-1	Matematik-Bilgisayar	4	MF-1
İletişim ve Tasarım	4	TS-1	Medya ve Görsel Sanatlar	4	TS-1
İlköğretim Din Kültürü ve Ahlak Bilgisi Öğr.	4	YGS-4	Medya ve İletişim	4	TS-1
İlköğretim Matematik Öğretmenliği	4	MF-1	Medya ve İletişim Sistemleri	4	TS-1
İmalat Mühendisliği	4	MF-4	Mekatronik Mühendisliği	4	MF-4
İmalat Mühendisliği (M.T.O.K.)	4	YGS-1	Mekatronik Mühendisliği (M.T.O.K.)	4	YGS-1
İngiliz Dil Bilimi	4	DİL-1	Metaller ve Malzeme Mühendisliği	4	MF-4
İngiliz Dili ve Edebiyatı	4	DİL-1	Metaller ve Malzeme Mühendisliği (M.T.O.K.)	4	YGS-1
İngiliz Dili ve Karşılaştırmalı Edebiyat	4	DİL-1	Meteoroloji Mühendisliği	4	MF-4
İngilizce Öğretmenliği	4	DİL-1	Mimarlık	4	MF-4
İngilizce Öğretmenliği (Açıköğretim)	4	DİL-1	Moda Tasarımı (Fakülte)	4	YGS-5
İnsan Kaynakları Yönetimi (Fakülte)	4	TM-1	Moda Tasarımı (Yüksekokul)	4	YGS-5
İnsan Kaynakları Yönetimi (Yüksekokul)	4	YGS-6	Moda Tasarımı (M.T.O.K.)	4	YGS-5
İnsan ve Toplum Bilimleri	4	TM-3	Moleküler Biyoloji ve Genetik	4	MF-3
İnşaat Mühendisliği	4	MF-4	Muhasebe (Fakülte)	4	TM-1
İnşaat Mühendisliği (M.T.O.K.)	4	YGS-1	Muhasebe (Yüksekokul)	4	YGS-6
İspanyol Dili ve Edebiyatı	4	DİL-2	Muhasebe Bilgi Sistemleri (Yüksekokul)	4	YGS-6
İstatistik	4	MF-1	Muhasebe ve Denetim	4	TM-1
İstatistik ve Bilgisayar Bilimleri	4	MF-1	Muhasebe ve Finans Yönetimi	4	TM-1
İşitme Engelliler Öğretmenliği	4	YGS-4	Muhasebe ve Finansal Yönetim (Fakülte)	4	TM-1
İşletme	4	TM-1	Muhasebe ve Finansal Yönetim (Yüksekokul)	4	YGS-6
İşletme (Açıköğretim)	4	YGS*	Mühendislik Programları	4	MF-4
İşletme Bilgi Yönetimi (Yüksekokul)	4	YGS-6	Mühendislik ve Doğa Bilimleri Programları	4	MF-4
İşletme Enformatiği	4	TM-1	Mütercim-Tercümanlık (Alm., Fra., İng.)	4	DİL-1
İşletme Mühendisliği	4	MF-4	Mütercim-Tercümanlık (Batı Dilleri)	4	DİL-2
İşletme-Ekonomi	4	TM-1	Mütercim-Tercümanlık (Doğu Dilleri)	4	DİL-3
İtalyan Dili ve Edebiyatı	4	DİL-2	Nükleer Enerji Mühendisliği	4	MF-4
Japon Dili ve Edebiyatı	4	DİL-3	Okul Öncesi Öğretmenliği	4	YGS-5
Japonca Öğretmenliği	4	DİL-3	Okul Öncesi Öğretmenliği (Açıköğretim)	4	YGS*
Jeodezi ve Fotogrametri Mühendisliği	4	MF-4	Orman Endüstrisi Mühendisliği	4	MF-4
Jeofizik Mühendisliği	4	MF-4	Orman Mühendisliği	4	MF-4
Jeoloji Mühendisliği	4	MF-4	Otel Yöneticiliği (Yüksekokul)	4	YGS-6
Kamu Yönetimi	4	TM-2	Otomotiv Mühendisliği	4	MF-4
Kamu Yönetimi (Açıköğretim)	4	YGS*	Otomotiv Mühendisliği (M.T.O.K.)	4	YGS-1
Karşılaştırmalı Edebiyat (Alm., Fra., İng.)	4	DİL-1	Özel Eğitim Öğretmenliği	4	YGS-4
Karşılaştırmalı Edebiyat (Batı Dilleri)	4	DİL-2	Pazarlama (Fakülte)	4	TM-1
Karşılaştırmalı Edebiyat (Doğu Dilleri)	4	DİL-3	Pazarlama (Yüksekokul)	4	YGS-6
Kentsel Tasarım ve Peyzaj Mimarisi	4	MF-4	Petrol ve Doğalgaz Mühendisliği	4	MF-4
Kimya	4	MF-2	Peyzaj Mimarlığı	4	MF-4

(\*)- Bu tabloda diğer ülkelerdeki üniversitelerde bulunan programlar yer almamıştır.

- Sınavsız Geçiş ile yerleştirmede OBP kullanılacak; Sınavsız Geçişle dolmayan kontenjanlara yapılacak yerleştirmede ise Y-YGS puanları kullanılacaktır.

- Bazı programların yanında yer alan (Fakülte) veya (Yüksekokul/YO) yazısı o programın puan türündeki farklılığı belirtmek içindir.

(YGS\*) - Bu programa yerleştirme yapılırken en büyük YGS puanı kullanılacaktır.



**Tablo 4**  
**Yükseköğretim Programlarının Öğretim Süreleri ve Puan Türleri (\*)**

Yükseköğretim Programları	Öğr. Süresi	Puan Türü	Yükseköğretim Programları	Öğr. Süresi	Puan Türü
Polimer Mühendisliği	4	MF-4	Toprak Bilimi ve Bitki Besleme	4	MF-2
Prehistorya	4	TM-3	Turizm Animasyonu (Yüksekokul)	4	YGS-4
Protohistorya ve Ön Asya Arkeolojisi	4	TM-3	Turizm İşletmeciliği (Fakülte)	4	TM-1
Psikoloji	4	TM-3	Turizm İşletmeciliği (Yüksekokul)	4	YGS-6
Radyo ve Televizyon	4	TS-1	Turizm İşletmeciliği (M.T.O.K.)	4	YGS-6
Radyo, Televizyon ve Sinema	4	TS-1	Turizm İşletmeciliği ve Otelcilik (Fakülte)	4	TM-1
Rehberlik ve Psikolojik Danışmanlık	4	TM-3	Turizm İşletmeciliği ve Otelcilik (Yüksekokul)	4	YGS-6
Reklam Tasarımı ve İletişimi	4	TS-1	Turizm Rehberliği (Alm., Fra., İng.) (Fakülte)	4	DİL-1
Reklamcılık	4	TS-1	Turizm Rehberliği (Alm., Fra., İng.) (Yüksekokul)	4	DİL-1
Reklamcılık ve Halkla İlişkiler	4	TS-1	Turizm Rehberliği (Batı Dilleri)	4	DİL-2
Rekreasyon	4	YGS-5	Turizm Rehberliği (Doğu Dilleri)	4	DİL-3
Rekreasyon Yönetimi	4	TS-2	Turizm Rehberliği (M.T.O.K.)	4	DİL-1
Rekreasyon Yönetimi (M.T.O.K.)	4	YGS-3	Turizm ve Otel İşletmeciliği (Fakülte)	4	TM-1
Rus Dili ve Edebiyatı	4	DİL-3	Turizm ve Otel İşletmeciliği (Yüksekokul)	4	YGS-6
Sağlık İdaresi	4	TM-1	Turizm ve Otelcilik (Fakülte)	4	TM-1
Sağlık Kurumları İşletmeciliği (Fakülte)	4	TM-1	Turizm ve Otelcilik (Yüksekokul)	4	YGS-6
Sağlık Kurumları İşletmeciliği (Yüksekokul)	4	YGS-6	Türk Dili ve Edebiyatı	4	TS-2
Sağlık Kurumları Yöneticiliği (Fakülte)	4	TM-1	Türk Dili ve Edebiyatı (Açıköğretim)	4	YGS*
Sağlık Kurumları Yöneticiliği (Yüksekokul)	4	YGS-6	Türk Dili ve Edebiyatı Öğretmenliği	5	TS-2
Sağlık Yönetimi (Fakülte)	4	TM-1	Türk Halkbilimi	4	TS-1
Sağlık Yönetimi (Yüksekokul)	4	YGS-6	Türkçe Öğretmenliği	4	TS-2
Sanat Tarihi	4	TS-2	Tütün Eksperliği (Yüksekokul)	4	YGS-2
Sanat Yönetimi	4	TS-2	Uçak Elektrik-Elektronik (Yüksekokul)	4	YGS-1
Sanat ve Sosyal Bilimler Programları	4	TM-3	Uçak Gövde - Motor (Yüksekokul)	4	YGS-1
Sanat ve Tasarım Yönetimi	4	TS-2	Uçak Gövde - Motor Bakım (Yüksekokul)	4	YGS-1
Seramik	4	TM-3	Uçak Mühendisliği	4	MF-4
Seramik Mühendisliği	4	MF-4	Ulaştırma ve Lojistik (Yüksekokul)	4	YGS-6
Sermaye Piyasası (Yüksekokul)	4	YGS-6	Uluslararası Finans (Fakülte)	4	TM-1
Sermaye Piyasası Denetim ve Derecelendirme (YO)	4	YGS-6	Uluslararası Finans (Yüksekokul)	4	YGS-6
Seyahat İşletmeciliği (Yüksekokul)	4	YGS-6	Uluslararası Girişimcilik	4	TM-1
Seyahat İşletmeciliği ve Turizm Rehberliği (YO)	4	YGS-5	Uluslararası İlişkiler	4	TM-2
Sınıf Öğretmenliği	4	TM-2	Uluslararası İlişkiler (Açıköğretim)	4	YGS*
Sigortacılık (Yüksekokul)	4	YGS-6	Uluslararası İlişkiler ve Avrupa Birliği	4	TM-2
Sigortacılık ve Risk Yönetimi (Fakülte)	4	TM-1	Uluslararası İşletme	4	TM-1
Sigortacılık ve Risk Yönetimi (Yüksekokul)	4	YGS-6	Uluslararası İşletme Yönetimi	4	TM-1
Sinema ve Televizyon	4	TS-1	Uluslararası İşletmecilik	4	TM-1
Sinoloji	4	DİL-3	Uluslararası İşletmecilik ve Ticaret	4	TM-1
Sistem Mühendisliği	4	MF-4	Uluslararası Lojistik	4	TM-1
Sivil Hava Ulaştırma İşletmeciliği (Yüksekokul)	4	YGS-6	Uluslararası Lojistik ve Taşımacılık (Fakülte)	4	TM-1
Siyaset Bilimi	4	TM-2	Uluslararası Lojistik ve Taşımacılık (Yüksekokul)	4	YGS-6
Siyaset Bilimi ve Kamu Yönetimi	4	TM-2	Uluslararası Lojistik Yönetimi	4	TM-1
Siyaset Bilimi ve Uluslararası İlişkiler	4	TM-2	Uluslararası Ticaret (Fakülte)	4	TM-1
Sosyal Bilgiler Öğretmenliği	4	TS-1	Uluslararası Ticaret (Yüksekokul)	4	YGS-6
Sosyal Hizmet (Fakülte)	4	TM-3	Uluslararası Ticaret ve Finansman	4	TM-1
Sosyal Hizmet (Yüksekokul)	4	YGS-5	Uluslararası Ticaret ve İşletmecilik (Fakülte)	4	TM-1
Sosyoloji	4	TM-3	Uluslararası Ticaret ve İşletmecilik (Yüksekokul)	4	YGS-6
Sosyoloji (Açıköğretim)	4	YGS*	Uluslararası Ticaret ve Lojistik (Fakülte)	4	TM-1
Spor Yöneticiliği (Yüksekokul)	4	YGS-5	Uluslararası Ticaret ve Lojistik (Yüksekokul)	4	YGS-6
Spor Yönetimi (Yüksekokul)	4	YGS-5	Uluslararası Ticaret ve Lojistik Yönetimi	4	TM-1
Su Ürünleri Mühendisliği	4	MF-2	Uluslararası Ticaret ve Pazarlama	4	TM-1
Sümeroloji	4	TS-2	Urdu Dili ve Edebiyatı	4	DİL-3
Süt Teknolojisi	4	MF-2	Uygulamalı Matematik	4	MF-1
Şehir ve Bölge Planlama	4	MF-4	Uygulamalı Matematik ve Bilgisayar	4	MF-1
Takı Tasarımı (Yüksekokul)	4	YGS-5	Uzay Mühendisliği	4	MF-4
Tarım Ekonomisi	4	TM-1	Üstün Zekalılar Öğretmenliği	4	YGS-6
Tarım İşletmeciliği	4	MF-2	Veteriner	5	MF-3
Tarım Makineleri	4	MF-4	Yaygın Din Öğretimi ve Uygulamaları	4	YGS-4
Tarımsal Biyoteknoloji	4	MF-3	Yat Tasarımı	4	MF-4
Tarımsal Yapılar ve Sulama	4	MF-4	Yazılım Mühendisliği	4	MF-4
Tarih	4	TS-2	Yazılım Mühendisliği (M.T.O.K.)	4	YGS-1
Tarih Öğretmenliği	5	TS-2	Yeni Medya	4	TS-1
Tarla Bitkileri	4	MF-3	Yiyecek İçecek İşletmeciliği (Yüksekokul)	4	YGS-6
Tekstil Geliştirme ve Pazarlama	4	TM-1	Yönetim Bilişim Sistemleri (Fakülte)	4	TM-1
Tekstil Mühendisliği	4	MF-4	Yönetim Bilişim Sistemleri (Yüksekokul)	4	YGS-6
Tekstil Tasarım	4	TM-1	Yunan Dili ve Edebiyatı	4	DİL-2
Tekstil Tasarımı ve Üretimi (M.T.O.K.)	4	YGS-6	Yunanca	4	DİL-2
Televizyon Haberciliği ve Programcılığı	4	TS-1	Zihin Engelliler Öğretmenliği	4	YGS-4
Tıp	6	MF-3	Zootekni	4	MF-2

(\*)- Bu tabloda diğer ülkelerdeki üniversitelerde bulunan programlar yer almamıştır.

- Sınavsız Geçiş ile yerleştirmede OBP kullanılacak; Sınavsız Geçiş dolmayan kontenjanlara yapılacak yerleştirmede ise Y-YGS puanları kullanılacaktır.

- Bazı programların yanında yer alan (Fakülte) veya (Yüksekokul/YO) yazısı o programın puan türündeki farklılığı belirtmek içindir.

(YGS\*) - Bu programa yerleştirme yapılırken en büyük YGS puanı kullanılacaktır.

**Tablo 5**  
**Özel Yetenek Sınavı Sonuçlarına Göre Öğrenci Alan Yükseköğretim Programları (\*)**

Yükseköğretim Programları	Yükseköğretim Programları	Yükseköğretim Programları
Aksesuar Tasarımı	Klarnet	Ses Eğitimi
Antrenörlük Eğitimi	Klasik Bale	Spor Bilimleri
Arp	Kompozisyon	Spor Yöneticiliği
Bale	Kompozisyon ve Müzik Teorisi	Şan
Bale Dansçılığı	Kompozisyon ve Orkestra Şefliği	Takı Teknolojisi ve Tasarımı
Bando Şefliği	Kontrabas	Tasarım
Baskı Sanatları	Korno	Taşınabilir Kültür Varlıklarını Koruma ve Onarım
Beden Eğitimi ve Spor Öğretmenliği	Koro	Tekstil
Bileşik Sanatlar	Kurgu-Ses ve Görüntü Yönetimi	Tekstil Tasarımı
Cam	Medya ve Uygulamalı Görsel Sanatlar	Tekstil Tasarımı ve Üretimi
Canlandırma Filmi Tasarım ve Yönetimi	Moda Giyim Tasarımı	Tekstil ve Moda Tasarımı
Caz	Moda Tasarımı	Temel Bilimler
Çalgı	Moda ve Tekstil Tasarımı	Tezhip
Çalgı Yapım	Modern Dans	Tezhip (Süsleme)
Çini	Mutfak Sanatları ve Yönetimi	Tiyatro
Çizgi Film (Animasyon)	Müzik	Tiyatro (Oyunculuk)
Dans	Müzik (Piyano, Yaylı Çalgılar, Nefesli Çalgılar ve Vurma Çalgılar, Şan, Teori-Kompozisyon)	Tiyatro Eleştirmenliği ve Dramaturji
Drama ve Oyunculuk	Müzik Bilimleri	Trombon
Dramatik Yazarlık	Müzik Öğretmenliği	Trompet
Dramatik Yazarlık-Dramaturji	Müzik Teknolojileri	Turizm Animasyonu
Duysal (Ses) Sanatları Tasarımı	Müzik Teknolojisi	Türk Halk Müziği
El Sanatları Tasarımı ve Üretimi	Müzik Teorisi	Türk Halk Müziği Çalgı Eğitimi
Endüstri Ürünleri Tasarımı	Müzik Toplulukları	Türk Halk Müziği Ses Eğitimi
Endüstri Tasarımı	Müzikoloji	Türk Halk Oyunları
Eski Çini Onarımları	Müzikoloji ve Kompozisyon	Türk Musikisi
Fagot	Nefesli Çalgılar ve Vurma Çalgılar	Türk Müziği
Film Tasarım ve Yazarlık	Obua	Türk Sanat Müziği
Film Tasarım ve Yönetmenliği	Opera	Türk Sanat Müziği Ses Eğitimi
Film Tasarımı	Opera ve Konser Şarkıcılığı	Türk Sanat Müziği Temel Bilimler
Flüt	Opera, Koro ve Popüler Müzik Şarkıcılığı	Üfleme ve Vurma Çalgılar
Fotoğraf	Oyunculuk	Üfleme ve Vurmali Çalgılar
Fotoğraf ve Video	Pilotaj	Üflemeli ve Vurmali Çalgılar
Gastronomi ve Mutfak Sanatları	Piyano	Viyola
Geleneksel Türk Sanatları	Piyano, Arp, Gitar	Viyolonsel
Geleneksel Türk El Sanatları	Piyano-Gitar	Vurma Çalgılar
Genel Müzikoloji	Plastik Sanatlar (Resim, Heykel, Seramik)	Yaylı Çalgılar
Gitar	Rekreasyon	Yaylı Çalgılar Yapımı
Görsel İletişim Tasarımı	Resim	<b>Engelliler Entegre Yüksekokulu</b>
Görsel Sanatlar	Resim İş Öğretmenliği	Grafik Sanatları (Lisans)
Görsel Sanatlar (Resim, Grafik)	Sahne Dekorları ve Kostümü	Seramik Sanatları (Lisans)
Grafik	Sahne Sanatları	<b>Batı Avrupa Açıköğretim Programları</b>
Grafik Sanatlar ve Grafik Tasarım	Sahne Tasarımı	Bilgi Yönetimi (Uzaktan Eğitim) (Önlisans)
Grafik Tasarım	Sahne ve Gösteri Sanatları Yönetimi	Dış Ticaret (Önlisans)
Grafik Tasarımı	Sanat (Tasarım) Yönetimi	Halkla İlişkiler ve Tanıtım (Önlisans)
Halı, Kilim ve Eski Kumaş Desenleri	Sanat Tasarımı	İktisat (Lisans)
Hava Trafik Kontrol	Sanat ve Tasarım	İşletme (Lisans)
Heykel	Sanat Yönetimi	Kamu Yönetimi (Lisans)
İç Mimarlık	Seramik	Turizm ve Otel İşletmeciliği (Önlisans)
İç Mimarlık ve Çevre Tasarımı	Seramik ve Cam	
İletişim Tasarımı	Seramik ve Cam Tasarımı	
İletişim ve Tasarım		
Keman		

(\*) Adaylara yardımcı olmak üzere 2011-2012 ders yılında Özel Yetenek Sınavı sonuçlarına göre öğrenci alınacak yükseköğretim programları yukarıdaki tabloda gösterilmiştir. Bu programlarla ilgili olarak uygulanacak işlemler ve gerekli koşullar ilgili yükseköğretim kurumlarınca önkayıt sırasında adaylara duyurulacaktır. Merkezi yerleştirme sistemiyle herhangi bir yükseköğretim programına kayıt hakkı kazanmış olan adaylar da bu tabloda gösterilen programlara başvurabilirler.

**Tablo 6**  
**Okul Türleri ve Kodları**

Kodu	Okul Türü	Kodu	Okul Türü
	<b>Liseler</b>	52028	Anadolu Ticaret Meslek Lisesi
11082	Akşam Lisesi	52199	LİMME Programı Uygulayan Ticaret Meslek Lisesi
11033	Anadolu Lisesi (Y. Dille Öğretim Yapan Resmi Liseler)	52052	Özel Ticaret Meslek Lisesi
11074	Askeri Lise	52011	Ticaret Meslek Lisesi
11058	Fen Lisesi		<b>Teknik Liseler</b>
80208	Güzel Sanatlar ve Spor Lisesi	53032	Anadolu Gazetecilik Lisesi
11106	Lise, Özel Lise (Y. Dil Ağırlıklı Program Uygulayan Liseler)	53024	Anadolu Teknik Lisesi (Erkek Teknik)
11017	Lise (Resmi ve Gündüz Öğretimi Yapan Liseler)	53098	Anadolu Teknik Lisesi (Kız Teknik)
11099	Özel Akşam Lisesi	53113	Anadolu Tekstil Teknik Lisesi (Kız Teknik)
11066	Özel Fen Lisesi	53049	İnşaat Teknik Lisesi
11025	Özel Lise	53057	Kimya Teknik Lisesi
80062	Polis Koleji	53065	Meteoroloji Teknik Lisesi
11122	Sosyal Bilimler Lisesi	53073	Motor Teknik Lisesi
11139	Spor Lisesi	53146	Özel Anadolu Teknik Lisesi
11041	Yabancı Dille Öğretim Yapan Özel Lise / Özel Anadolu Lisesi	53016	Teknik Lise (Erkek Teknik)
	<b>Açıköğretim Lisesi</b>	53081	Teknik Lise (Kız Teknik)
20032	Endüstri Meslek Lisesi Programı	53138	Tekstil Teknik Lisesi (Erkek Teknik)
20065	İmam Hatip Lisesi Programı	53121	Tekstil Teknik Lisesi (Kız Teknik)
20049	Kız Meslek Lisesi Programı	53105	Ziraat Teknik Lisesi
20024	Lise Programı		<b>Endüstri Meslek Liseleri</b>
20057	Ticaret Meslek Lisesi Programı	54175	Ağaç ve Metal İşleri Meslek Lisesi
	<b>Çok Programlı Liseler</b>	54167	Anadolu Gazetecilik Meslek Lisesi
30069	Anadolu İmam Hatip Lisesi Programı	54029	Anadolu Meslek Lisesi
30085	Anadolu Meslek Lisesi Programı	54183	Anadolu Tekstil Meslek Lisesi
30117	Anadolu Teknik Lisesi Programı (Erkek Teknik)	54207	Denizcilik Endüstri Meslek Lisesi
30036	Endüstri Meslek Lisesi Programı	54045	Denizcilik ve Su Ürünleri Meslek Lisesi
30069	İmam Hatip Lisesi Programı	54012	Endüstri Meslek Lisesi
30044	Kız Meslek Lisesi Programı	54134	Erkek Sanat Enstitüsü
30028	Lise Programı	54053	Gemi Yapı Meslek Lisesi
30077	Lise Programı (Yabancı Dil Ağırlıklı)	54061	Kimya Meslek Lisesi
30125	Sağlık Meslek Lisesi Programı	54191	LİMME Programı Uygulayan Endüstri Meslek Lisesi
30109	Teknik Lise Programı (Erkek Teknik)	54078	Matbaa Meslek Lisesi
30093	Teknik Lise Programı (Kız Teknik)	54086	Motor Meslek Lisesi
30052	Ticaret Meslek Lisesi Programı	54126	Ortopedik Özürlüler Meslek Lisesi
	<b>Güzel Sanatlar Liseleri</b>	54142	Tekstil Meslek Lisesi
40015	Anadolu Güzel Sanatlar Lisesi	54094	Yapı Meslek Lisesi
40023	Güzel Sanatlar Lisesi		<b>Kız Meslek Liseleri</b>
	<b>Öğretmen Liseleri</b>	55041	Anadolu Hazır Giyim ve Deri Hazır Giyim M. L.
50027	Anadolu Öğretmen Lisesi	55025	Anadolu Meslek Lisesi (Kız Teknik)
50019	Öğretmen Lisesi	55171	Anadolu Moda Tasarımı Meslek Lisesi
50035	Öğretmen Okulu-Köy Enstitüsü	55188	Anadolu Seramik Meslek Lisesi
	<b>İmam Hatip Liseleri</b>	55211	Anadolu Süs Bitkileri Meslek Lisesi
51023	Anadolu İmam Hatip Lisesi	55066	Anadolu Tekstil Meslek Lisesi
51015	İmam Hatip Lisesi	55203	Anadolu Terzilik Meslek Lisesi
51048	İmam Hatip Lisesi (Yabancı Dil Ağırlıklı)	55147	Büro Yönetimi ve Sekreterlik Anadolu M. L. (Kız Tek.)
51031	İmam Hatip Okulu	55114	Geleneksel Türk Sanatları Meslek L. (Kız Teknik)
	<b>Ticaret Meslek Liseleri</b>	55139	İç Mimarlık ve Restorasyon Anadolu M. L. (Kız Tek.)
52044	Akşam Ticaret Meslek Lisesi	55106	Kız Enstitüsü
52036	Anadolu Dış Ticaret Meslek Lisesi		

**Tablo 6**  
**Okul Türleri ve Kodları**

Kodu	Okul Türü	Kodu	Okul Türü
55074	Kuaförlük Meslek Lisesi		<b>Sekreterlik Meslek Liseleri</b>
55196	LİMME Programı Uygulayan Meslek L. (Kız Tek.)	58022	Anadolu Sekreterlik Meslek Lisesi
55017	Meslek Lisesi (Kız Teknik)	58014	Sekreterlik Meslek Lisesi
55228	Özel Anadolu Meslek Lisesi (Kız Teknik)		<b>Astsubay Hazırlama Okulları</b>
55033	Özel Meslek Lisesi (Kız Teknik)	59019	Deniz Astsubay Hazırlama Okulu
55082	Seramik Meslek Lisesi	59027	Elektronik Astsubay Hazırlama Okulu
55163	Süs Bitkileri Meslek Lisesi	59035	Jandarma Astsubay Hazırlama Okulu
55058	Tekstil Meslek Lisesi	59043	Kara Astsubay Hazırlama Okulu
55099	Terzilik Meslek Lisesi	59051	Mızıka Astsubay Hazırlama Okulu
55155	Turizm Anadolu Meslek Lisesi (Kız Teknik)	59068	Sağlık Astsubay Hazırlama Okulu
55122	Uygulamalı Sanatlar Anadolu Meslek L. (Kız Teknik)	59076	Teknik Astsubay Hazırlama Okulu
	<b>Sağlık Meslek Liseleri</b>		<b>Diğer Meslek Liseleri</b>
56127	Anadolu Sağlık Meslek Lisesi	80013	Adalet Meslek Lisesi
56038	Çevre Sağlığı Meslek Lisesi	80038	Anadolu Denizcilik Meslek Lisesi
56095	Hayvan Sağlığı Memurları Meslek Lisesi	80168	Anadolu İletişim Meslek Lisesi
56054	Hemşirelik Meslek Lisesi	80127	Anadolu Mahalli İdareler Meslek Lisesi
56119	Laborant Meslek Lisesi	80151	Anadolu Meteoroloji Meslek Lisesi
56046	Laboratuvar Sağlık Meslek Lisesi	80176	Anadolu Tapu Kadastro Meslek Lisesi
56079	Ortopedik Cihaz ve Protez Teknisyen Okulu	80192	Anadolu Tarım Meslek Lisesi
56062	Özel Hemşirelik Meslek Lisesi	80135	Demiryolu Meslek Lisesi
56021	Özel Sağlık Meslek Lisesi	80021	Denizcilik Meslek Lisesi
56087	Sağlık Bilimleri Koleji	80046	Ev Ekonomisi Meslek Lisesi
56013	Sağlık Meslek Lisesi	80184	İşitme Engelliler Meslek Lisesi
56102	Veteriner Sağlık Meslek Lisesi	80102	Konservatuvar
56102	Veteriner Sağlık Teknisyenleri Meslek Lisesi	80119	Mahalli İdareler Meslek Lisesi
	<b>Otelcilik ve Turizm Meslek Liseleri</b>	80054	Maliye Meslek Lisesi
57059	Anadolu Aşçılık Meslek Lisesi	80143	Meteoroloji Meslek Lisesi
57026	Anadolu Otelcilik ve Turizm Meslek Lisesi	80079	Spor Meslek Lisesi
57197	LİMME Programı Uygulayan Otelcilik ve Turizm Meslek Lisesi	80087	Tapu Kadastro Meslek Lisesi
57018	Otelcilik ve Turizm Meslek Lisesi	80095	Tarım (Ziraat) Meslek Lisesi
57067	Özel Anadolu Otelcilik ve Turizm Meslek Lisesi	91005	Diğer (Bu kodu işaretleyenler belli okul türlerine tanınan ayrıcalıklardan yararlanamazlar.)
57034	Özel Otelcilik ve Turizm Meslek Lisesi		

Tablo 7

## Ortaöğretim Kurumlarındaki Alanlar ve Kodları

Kodu	Alan	Kodu	Alan	Kodu	Alan
3523	Acil Tıp Teknisyenliği	1547	Dekoratif El Sanatları	1642	Gemi Yapımı
1024	Adalet	1327	Dekoratif Resim	1657	Genel Hizmetler (Demiryolu)
1018	A-Grubu (Ticaret Lisesi Fen)	3428	Dekoratif Sanatlar	3283	Genel Kültür
1039	Ağaç İşleri	4197	Deniz Araçları Yapımı	2823	Genel Ziraat
3544	Ağırlama ve Gıda Teknolojisi	3722	Deniz Astsubay Hazırlama Okulu	1155	Gıda Analizi
4134	Ahşap Teknolojisi	3387	Deniz Turizmi	1155	Gıda Kontrol ve Analizleri
3681	Ahşap Yat İnşaa	1381	Deniz ve Liman İşletme	3455	Gıda Teknolojisi
4856	Aile ve Tüketici Hizmetleri	4773	Denizcilik (Balıkçı Gemisi Kaptanlığı)	1663	Giyim
1045	Alt Yapı	4725	Denizcilik (Gemi Elektronik ve Haberleşme)	1663	Giyim Teknolojisi
1045	Alt Yapı (İnşaat)	4731	Denizcilik (Gemi Otomasyonu)	4265	Giyim Üretim Teknolojisi
2844	Anadolu İmam Hatip Lisesi	4752	Denizcilik (Gemi Yönetimi)	1678	Giyim ve Ev Aksesuarları
1051	Anestezi	4752	Denizcilik (Gemi Yönetimi)	4903	Görsel İşitsel Tek. ve Medya Yapımı
1051	Anestezi Teknisyenliği	4746	Denizcilik (Makine Zabitliği)	1684	Grafik
3942	Animatörlük	4767	Denizcilik (Su Ürünleri Üretimi)	1684	Grafik Sanatlar
4149	Araç Yapım ve Tamiri	4788	Denizcilik (Yat Kaptanlığı)	3978	Grafik Tasarım
1072	Aşçılık	1369	Deri Konfeksiyon	4271	Grafik ve Fotoğraf / Fotoğraf ve Grafik
3791	Ayakkabı Teknolojisi	3084	Deri Teknolojisi	1699	Güverte
4155	Ayakkabı ve Saracıye Teknolojisi	1369	Deri-Hazır Giyim	1704	Güverte-Avlama
1093	Ayakkabıcılık	1396	Dış Ticaret	4286	Güzellik ve Saç Bakımı Hizmetleri
4161	Bahçecilik	1401	Dil ve Edebiyat	4292	Halkla İlişkiler ve Organizasyon Hiz.
1107	Bankacılık	1416	Dış Protez Teknisyenliği	3811	Halkla İlişkiler ve Tanıtım
3559	Baskı (Ofset Baskı-Tipo Baskı)	1422	Dizgi	4862	Harita-Tapu-Kadastro
1113	Beden	1437	Dokuma	1719	Harita ve Kadastro
1128	Besin Endüstrisi	1443	Döküm	4306	Hasta ve Yaşlı Hizmetleri
1134	Besin Endüstrisi-İşleme	4217	Döküm Teknolojisi	1725	Hayvan Sağlığı
1155	Besin Kontrol ve Analizleri	1443	Dökümcülük	3119	Hazır Giyim
1149	Besin Teknolojisi	3434	Döşemecilik	1746	Hemşirelik
1149	Besin Teknolojisi Gıda Kontrol ve Analizleri	3963	Düz Örgü (Triko)	3826	Heykel
1155	Besin Teknolojisi-Besin Kontrol ve Analizleri	1464	Ebelik	3214	Hidrolik ve Pnömatik
1161	Besin Teknolojisi-Kurum Beslenmesi	3606	Ebelik-Hemşirelik	3214	Hidrolik ve Pnömatik Teknolojisi
1176	Besin Teknolojisi-Pastacılık	1479	Edebiyat	3984	Host ve Hosteslik
1589	Beslenme ve Ev Yönetimi	1485	Eğitim Araçları	1752	Hukuk Sekreterliği
1197	Bilgi İşlem	4223	Eğlence Hizmetleri	3235	İç Mekân Düzenleme
1202	Bilgisayar	1547	El Sanatları	3235	İç Mekân Tasarımı
3957	Bilgisayar Destekli Endüstriyel Modellleme	1547	El Sanatları Teknolojisi /El Sanatları ve Teknolojisi	3497	İletişim
3015	Bilgisayar Donanım	1547	El Sanatları ve Çiçek	3523	İlk Yardım ve Acil Bakım Teknisyenliği
1217	Bilgisayar İşletimi	4898	El Sanatları ve Seramik	2844	İmam Hatip Lisesi
1217	Bilgisayar İşletimi Teknisyenliği	1532	El ve Makine Nakışları	2844	İmam Hatip Lisesi (Y.D.A.)
3853	Bilgisayar Programcılığı	1491	Elektrik	2844	İmam Hatip Okulu
3021	Bilgisayar Yazılım	4595	Elektrik Tesisat ve Pano Monitörlüğü	1767	İnşaat
3868	Bilgisayarlı Muhasebe	1505	Elektrik-Elektronik	4312	İnşaat Teknolojisi
3036	Bilgisayarlı Nümerik Kontrol (CNC)	4238	Elektrik-Elektronik Teknolojisi	1773	İnşaat-Üst Yapı
4176	Bilişim Teknolojileri	1526	Elektromekanik Taşıyıcılar	1788	İplik
4182	Biyomedikal Cihaz Teknolojileri	1511	Elektronik	1788	İplikçilik
3318	Borsa Hizmetleri	3324	Emlak Komisyonculuğu	1808	İş Makineleri
1223	Boya Apre	1553	Endüstriyel Boya ve Dekorasyon	1808	İş Makineleri Bakım ve Onarım
3696	Boya Teknolojisi	3104	Endüstriyel Boyacılık	1808	İş Makineleri Operatörlüğü
2892	Boya-Baskı-Desen	1443	Endüstriyel Döküm	1814	İşletme
1238	Büro Hizmetleri	1568	Endüstriyel Elektronik	1814	İşletmecilik (Demiryolu)
3675	Büro Yönetimi	3785	Endüstriyel Mekanik	1829	İzabe
3229	Büro Yönetimi ve Sekreterlik	4244	Endüstriyel Otomasyon Teknolojileri	3737	Jandarma Astsubay Hazırlama Okulu
2969	Cam İşlemciliği	1568	Endüstriyel Otomasyon Teknolojisi (Elektronik)	2618	Kadın Terziliği
1244	Cer (Demiryolu)	3785	Endüstriyel Otomasyon Teknolojisi (Mekanik/Makine)	1835	Kalıp
1903	Cilt Bakımı ve Güzellik	4107	Enstrüman (Çalgı) Yapım	1835	Kalıpcılık
1903	Cilt Bakımı ve Kuaförlük	2618	Erkek Terziliği	2583	Kalite Kontrol (Tekstil)
1259	Cilt ve Serigrafi	1574	Ev Ekonomisi	2838	Kara Astsubay Hazırlama Okulu
1259	Ciltleme ve Serigrafi	3847	Ev Ekonomisi (Ev Ekonomisi Meslek Lisesi)	3339	Kat Hizmetleri
2948	Çay Teknolojisi	1678	Ev ve Giyim Aksesuarları	3999	Kesim (Tekstil Konfeksiyon)
1265	Çevre Sağlığı	1589	Ev Yönetimi	1856	Kimya
1265	Çevre Sağlığı Teknisyenliği	1589	Ev Yönetimi ve Beslenme	4327	Kimya Teknolojisi
1271	Çini Desinatörlüğü	1595	Fen	3057	Klasik Ciltçilik
1271	Çini Desinatörlüğü (Süslemecilik)	1595	Fen Bilimleri	1862	Klasik Fen
1286	Çinicilik ve Seramik	1609	Fotoğraf ve Klişe	4547	Konaklama
1286	Çinicilik ve Seramik (Dekorlama)	3805	Fotoğrafçılık	4333	Konaklama Hizmetleri
1286	Çinicilik ve Seramik (Şekillendirme)	4259	Gaz Dağıtım	4348	Konaklama ve Seyahat Hizmetleri
1292	Çocuk Gelişimi	1615	Gazetecilik	3119	Konfeksiyon
1292	Çocuk Gelişimi ve Bakımı	1621	Gemi Elektronik ve Haberleşme	3701	Konfeksiyon Mak.Bakım ve Onarım
1292	Çocuk Gelişimi ve Eğitimi	3449	Gemi İnşaa	3256	Konservasyon
1306	Değirmencilik	1636	Gemi Makineleri	2906	Kontrol ve Enstrümantasyon Tek.
				1883	Kooperatifçilik
				1903	Kuaförlük / Kuaförlük-Cilt Bakımı ve Epilasyon



Tablo 7

## Ortaöğretim Kurumlarındaki Alanlar ve Kodları

Kodu	Alan	Kodu	Alan	Kodu	Alan
1918	Kuaförlük / Kuaförlük-Saç Bakımı ve Yapımı	3476	Plastik İşleme	2583	Tekstil Kalite Kontrol
4354	Kuru Temizleme	2247	Plastik Sanatlar	3586	Tekstil (Konfeksiyon)
1161	Kurum Beslenmesi	3476	Plastik Teknolojisi	2598	Tekstil Örne
1924	Kuyumculuk	3262	Proses	3146	Tekstil (Örme Teknolojisi)
3393	Kuyumculuk Takı Tasarımı	4568	Radyo Sinema ve Televizyon	3188	Tekstil Tasarımı
4003	Kuyumculuk Teknolojisi	3277	Radyo Televizyon /Radyo-Televizyon	4479	Tekstil Teknolojisi
1939	Kütüphanecilik	2253	Radyoloji	2603	Telemünikasyon
1945	Laborant	2253	Radyoloji Teknisyenliği	2618	Terzilik
1951	Laboratuvar	2268	Radyoloji ve Tedavi Laboratuvarı	2645	Tesis İşletmeciliği
4877	Laboratuvar Hizmetleri	4437	Raylı Sistemler Teknolojisi	3517	Tesisat Teknolojisi
1951	Laboratuvar Teknisyenliği	4814	Raylı Sistemler Teknolojisi (Raylı Sistemler Elektrik-Elektronik)	3167	Tesisat Tek.(Isıtma ve Doğalgaz)
3131	Lastik Teknolojisi	4808	Raylı Sistemler Teknolojisi (Raylı Sistemler İnşaat)	3654	Tesisat Tek. (Isıtma ve Sıhhi Tesisat)
1972	Maden	4829	Raylı Sistemler Teknolojisi (Raylı Sistemler İşletme)	3152	Tesisat Tek. (Isıtma ve Tesisat)
3345	Mahalli İdareler	4794	Raylı Sistemler Teknolojisi (Raylı Sistemler Makine)	3152	Tesisat Teknolojisi (Isıtma-Doğalgaz İç Tesisatçılığı)
1987	Makine	2274	Reprodüksiyon ve Klşe	3152	Tesisat Teknolojisi (Isıtma-Doğalgaz Şebeke Tesisatçılığı)
3874	Makine - Tarım Teknolojisi	2295	Resepsiyon	3167	Tesisat Teknolojisi (Isıtma-Doğalgaz Yakıt Cihazları Bakım ve Onarımı)
2933	Makine Model	2295	Resepsiyon (Ön Büro)	4485	Tesisat Teknolojisi ve İklimlendirme
1993	Makine Ressamlığı	2289	Resim	2651	Tesisler (Demiryolu)
3909	Makine (Tarım Meslek Lisesi)	2749	Resim (Anadolu Kız M. L, Kız M. L)	2666	Tesviye
4369	Makine Teknolojisi	2309	Restorasyon	3538	Tıbbi Sekreterlik
2006	Maliye	4883	Sağlık	2672	Tıp Elektronikliği
2012	Matbaa	3612	Sağlık Astsubay Hazırlama Okulu	2687	Tıp Sekreterliği
2012	Matbaacılık	2315	Sağlık Memurluğu	2693	Ticaret
2033	Matematik	3298	Sanat	2871	Ticaret Liselerini Alan Ayrımı
3915	Mekatronik	4589	Sanat (Bale-Dans)		Olmadığı Dönemde Bitirenler
3173	Mermer Teknolojisi	3627	Sanat (Müzik)	2707	Tipo Baskı
3173	Mermer Teknolojisi (Süsleme Taşçılığı)	3633	Sanat (Resim)	2707	Tipo Baskı Serigrafı
2048	Metal İşleri	4574	Sanat (Sinema-Televizyon)	4039	Triko Desen
4375	Metal Teknolojisi	3764	Sanat (Tiyatro)	4045	Triko Konfeksiyon
2054	Metalurji	4443	Sanat ve Tasarım	3366	Trikotaj
2054	Metalurji (Demir Çelik Metalurjisi)	2399	Sanayi Boyacılığı ve Uyg. Tekniği	4051	Tur Operatörlüğü
2069	Meteoroloji	4024	Satış Yönetimi ve Reklamcılık	2713	Turizm
2859	Mızık Astsubay Hazırlama Okulu	2321	Sekreterlik	3482	Turizm Endüstrisi Servis Hizmetleri
2075	Mikroteknik	2336	Seramik	3303	Türkçe-Matematik
2081	Mobilya ve Dekorasyon	2342	Seramik Sanatı	4924	Türkçe ve Matematik-Sosyal Bilimler
3241	Moda (Giysi) Tasarım	4458	Seramik ve Cam Teknolojisi	3669	Uçak Bakım Teknis. ve Gövde Motor
2096	Moda Resmi	2357	Servis	3669	Uçak Bakım Teknisyenliği ve Havayolu Tekn. (Gövde Motor)
3241	Moda Tasarım	2357	Servis Hizmetleri	4841	Uçak Bakım (Uçak Elektronikliği)
2101	Model	3208	Seyahat Acentacılığı	4835	Uçak Bakım (Uçak Gövde Motor)
2101	Modelcilik	3208	Seyahat Acenteciliği	2927	Uçak Bakımı Tekn. ve Elektronikliği
2122	Monitörlük	4464	Seyahat İşletmeciliği	2927	Uçak Bakımı ve Elektronikliği
2137	Motor	2378	Sıhhi Tesisat	2927	Uçak Elektronikliği
2137	Motor (Benzinli)	2384	Sıhhi Tesisat-Kalorifercilik-Isıtma	2728	Uçak Motorları
2137	Motor (Dizel)	2399	Sinai Boya	2734	Uçak Motorları Bakım ve Onarımı
4381	Motorlu Araçlar Teknolojisi	2404	Sınıf Öğretmenliği	4505	Ulaştırma Hizmetleri
2143	Muhasebe	3351	Sigortacılık	2749	Uygulamalı Resim (Anadolu Kız Meslek L / Kız Meslek L)
4918	Muhasebe, Finansman ve Pazarlama	4532	Sigortacılık ve Risk Yönetimi	1773	Üst Yapı
4396	Muhasebe ve Finansman	2912	Soğutma ve İklimlendirme	1773	Üst Yapı-İnşaat
2158	Mutfak	2425	Sosyal Bilimler	3889	Veteriner - Laboratuvar
2164	Müzik	2431	Sosyal Bilimler ve Edebiyat	1725	Veteriner Sağlık
4401	Müzik Aletleri Yapımı	2446	Spor	2755	Veteriner Sağlık Teknisyenliği
2179	Nakış	2452	Su Ürünleri	2761	Yabancı Dil
3036	Nümerik Kontrollü Makineler (CNC)	2452	Su Ürünleri-İşleme	2776	Yapı
2185	Ofset Baskı	2452	Su Ürünleri-Üretim	2776	Yapı (Kâgir-Ahşap)
2185	Ofset Baskı Serigrafı	3373	Süs Bitkileri	2797	Yapı Ressamlığı
4553	Organizasyon Hizmetleri	3648	Süsleme Taşçılığı	2776	Yapıcılık
2191	Ortopedik Cihaz ve Protez Tekn.	3063	Şekillendirme ve Desenleme	3832	Yaşlı Hizmetleri
4018	Otel İşletmeciliği	2494	Tabii Bilimler	3779	Yat Kaptanlığı
2205	Otelcilik ve Turizm	2508	Tapu Kadastro	4113	Yiyecek İçecek Hizmetleri
2211	Otomatik Kumanda	2514	Tarım	2802	Yol (Demiryolu)
4416	Otomotiv Teknolojisi	3874	Tarım Teknolojisi	2817	Yönetim ve Ticaret Sekreterliği
2865	Öğretmen Okulu (Köy Enstitüsü Dahil)	3565	Tasarım Teknolojisi	4066	Yuvarlak Örgü (Penye)
2295	Ön Büro	3565	Tasarım ve Teknolojisi	3758	Zabit Katipliği
3571	Örgü Teknolojisi	2535	Tekstil	4093	Zeytin Teknolojisi
2598	Örme	2541	Tekstil Boya-Apre	2823	Ziraat
3366	Örme Hazır Giyim	2892	Tekstil Boya-Baskı-Desen	9009	Diğer (Belli alanlara tanınan ayrıcalıklardan yararlanamazlar.)
2598	Örme Teknolojisi	1437	Tekstil Dokuma		
1176	Pastacılık	1788	Tekstil İplik		
4526	Pazarlama	1788	Tekstil İplikçilik		
4422	Pazarlama ve Parekende				
2232	Petrokimya				
3895	Peyzaj				



## KARA, DENİZ VE HAVA HARPOKULLARINA GİRMEK İSTEYEN KIZ VE ERKEK ADAYLARIN DİKKATİNE!

### GENEL BAŞVURU KOŞULLARI

1. Türkiye Cumhuriyeti vatandaşı olmak,
2. Yapılacak arşiv araştırması ve soruşturma sonucunda şüpheli ve sakıncalı halleri bulunmamak,
3. Herhangi bir nedenle askerî okullardan çıkmamış/çıkarılmamış, sivil okullardan çıkarılmamış olmak,
4. TSK Sağlık Yeteneği Yönetmeliğinde yer alan Askerî Okullara girecek öğrenci adaylarına ilişkin sağlık kriterlerine sahip olmak,
5. 2011 Yılı Yükseköğretime Geçiş (YGS) ile Lisans Yerleştirme Sınavına (LYS) katılmış ve tespit edilecek taban puanı almış olmak,
6. Herhangi bir mesleğe yönelik olmayan ve ÖSYS Kılavuzunda yer alan okul türlerinden:
  - a. 11033 Anadolu Lisesi (Yabancı Dille Öğretim Yapan Resmi Liseler)
  - b. 11058 Fen Lisesi
  - c. 11017 Lise (Resmi ve Gündüz Öğretim Yapan Liseler)
  - ç. 11106 Lise, Özel Lise (Yabancı Dil Ağırlıklı Program Uygulayan Liseler)
  - d. 11066 Özel Fen Lisesi
  - e. 11025 Özel Lise
  - f. 11041 Yabancı Dille Öğretim Yapan Özel Lise
  - g. 30028 Lise Programı
  - ğ. 30077 Lise Programı (Yabancı Dil Ağırlıklı)
  - h. 50027 Anadolu Öğretmen Lisesi,
  - ı. 50019 Öğretmen Lisesi,

Deniz Harp Okulu ve Hava Harp Okulu için Fen Bilimleri alanından mezun olmak, Kara Harp Okulu için Fen Bilimleri veya Türkçe-Matematik alanından mezun olmak,

**7. En fazla 20 yaşında olmak (1991 ve sonrası doğumlu) (yaş düzeltmesi yaptırılanların düzeltmeden önceki yaşı dikkate alınır):**

8. 2011 yılı Haziran döneminde mezun olacak durumda olmak veya dönemine bakılmaksızın 2010 yılında mezun olmak.

9. Şehit, malul gazi ve muharip gazi çocuklarından belirlenecek baraj puanının %90'ını alanlar, ikinci seçim aşamalarına davet edilecektir. Seçim aşamalarında başarılı olan ve %5 kontenjanına giren adaylar Harp Okullarına girmeye hak kazanacaktır.

10. Kendisinin, annesinin, babasının, kardeşlerinin ve velisinin;

- a. Tutum ve davranışları ile yasa dışı, siyasi, yıkıcı, irticaî, bölücü ideolojik görüşleri benimsememiş, bu gibi faaliyetlerde bulunmamış veya bu gibi faaliyetlere karışmamış olmak,
- b. Türk Silahlı Kuvvetlerinin manevî şahsiyetine gölge düşürmemiş ve askerliğin şeref ve haysiyeti ile bağdaşmayacak fiil ve hareketlerde bulunmamış olmak,
- c. Toplumca tasvip edilmeyen ve uygun görülmeyen kazanç yollarında çalışmamış ve hâlen çalışmamakta olmak,
- ç. Devletin şahsiyetine karşı işlenen suçlar ile basit ve nitelikli zimmet, irtikâp, iftira, rüşvet, hırsızlık, dolandırıcılık, sahtecilik, inancı kötüye kullanma, yalan yere tanıklık, yalan yere yemin, cürüm tasnii, irza geçmek, sarkıntılık, kız, kadın veya erkek kaçırmak, fuhsiyata tahrik, gayri tâbîî mukarenet, dolanlı iflas gibi yüz kızartıcı veya şeref ve haysiyeti kırıcı suçlar ile istimal ve istihlak kaçakçılığı hariç olmak üzere kaçakçılık, resmî ihale ve alım ve satımlara fesat karıştırma, Devlet sırlarını açığa vurma suçlarından birinden mahkûmiyeti bulunmamak.

11. Taksirli suçlar hariç olmak üzere, affa veya zamanaşımına uğramış yahut para cezasına çevrilmiş veya ertelenmiş hükümlülüklerine ilişkin kayıtları adli sicilden çıkartılmış olsa bile bir cürümden hükümlü bulunmamak veya soruşturma altında olmamak,

12. Nişanlı, evli, dul, hamile, çocuklu olmamak veya herhangi bir kadınla veya erkekle nikâhsız olarak birlikte yaşamamak,

13. Okula karşı uygun nitelikte sorumlu bir veli göstermek (18 yaşından büyük olanlar için kefil göstermek),

14. Harp Okulları için yapılacak olan sınav, mülâkat ve diğer seçim işlemleri sonundaki değerlendirme sıralamasında önceden belirlenen kontenjan içinde bulunmak,

15. "Askerî Okullara Alınan Öğrenciler ile Silahlı Kuvvetler Hesabına Fakülte ve Yüksek Okullarda Okuyan Öğrenciler İçin Yüklenme Senedi Düzenlenmesine ve Bu Okullardan Çeşitli Sebeplerle Ayrılacak Öğrencilere veya Kefillerine Ödettirilecek Tazminata Dair Yönetmelikte belirtilen yüklenme ve kefalet senetlerini düzenlemek,

16. Öğreniminin herhangi bir safhasında meslek veya mesleğe yönelik okullarda okumamış olmak gerekmektedir.

17. Harp Okulları seçim aşamasına katılmak veya bu aşamaların herhangi birinde elenmek/ayrılmak diğer yüksek öğretim programları için kayıt yaptırmaya engel oluşturmamaktadır.

18. Birden fazla Harp Okuluna başvurmak isteyen adayların, belirtilen internet adreslerine giderek her bir okul için ayrı ayrı başvuru yapması gerekmektedir.

### KARA HARPOKULU

Kara Harp Okulu Ankara ilinde bulunmaktadır. Türk Silahlı Kuvvetlerinin ihtiyaç duyduğu sınıf ve miktarda subay yetiştiren askerî yükseköğretim kurumudur. 4566 Sayılı Harp Okulları Kanunu uyarınca üniversite statüsünde olan Kara Harp Okulu, Sistem Mühendisliği Bilim Dalının; İşletme, Endüstri, Makine, İnşaat ve Elektrik-Elektronik alt dallarında 4 yıllık lisans düzeyinde akademik eğitim veren, Kara Kuvvetleri Komutanlığı ile Jandarma Genel Komutanlığına, bayan ve erkek subay yetiştiren parasız yatılı bir eğitim kurumudur.

Harbiyelilerin bütün ihtiyaçları (yeme, yatma, giyim, harçlık, eğitim ve öğretim) devlet tarafından karşılanmaktadır. Öğrenimlerini başarı ile tamamlayan öğrenciler, Sistem Mühendisliği lisans diploması ile birlikte teğmen olarak mezun edilmekte ve sınıf okulu eğitimi sonrasında kura ile atamaları yapılmaktadır.

Kara Harp Okulu mezunu subaylara; sağlık, lojman ve askerî sosyal tesislerden faydalanma, OYAK üyeliği gibi birçok sosyal imkânla birlikte yurtiçi ve yurtdışı eğitim kurumlarında yüksek lisans ve doktora eğitimi yapma imkânı da sağlanmaktadır.

Onurlu bir geçmişe sahip, gelecek için ümit ve güven veren Türk Kara Kuvvetlerinde; geleceğini bir subay ve bir lider olarak çizmek isteyen gençlerimizi Kara Harp Okuluna bekliyoruz.

## **BAŞVURU BİÇİMİ VE SEÇİMAŞAMALARINA ÇAĞRI ESASLARI**

Kara Harp Okulu aday adayı olmak isteyenler 2011 yılı ÖSYS Aday Bilgi Formunun “Askerî okullara girme isteği” alanındaki kutucuğu işaretleyeceklerdir. Ancak bu işaretlemeyi yapmak ön kayıt için yeterli değildir. Kara Harp Okuluna girmek isteyen adaylar, ayrıca aşağıdaki internet adresinden **04 Nisan-06 Mayıs 2011** (saat 17.00) tarihine kadar ön kayıt başvurusu yaparak başvurularını tamamlayacaklardır. **İnternet üzerinden başvuru yapmayan adaylar, ikinci seçim aşaması sınavlarına çağrılmayacaklardır.**

Başvuruda bulunan adaylar YGS-1, YGS-2, YGS-5 ve YGS-6 puan türlerinden aldıkları puanlardan en yüksek olanı esas alınarak sıralanacak, ihtiyaç duyulan aday sayısına bağlı olarak “Seçim Aşamaları Çağrı Puanı” belirlenecektir. Belirlenen puan ve bu puandan daha yüksek puan alan adayların ikinci seçim aşaması sınavlarına (ön sağlık muayenesi, bedeni yeterlilik sınavı, mülakat) çağrı ile ilgili hususlar ve çağrı tarihleri <http://www.kho.edu.tr> ve [www.kkk.tsk.tr](http://www.kkk.tsk.tr) internet adreslerinden yayımlanacaktır. (Ayrıca posta ile çağrı yapılmayacaktır.)

Kara Harp Okulu Komutanlığında icra edilecek 2’nci seçim aşaması sınavlarında başarılı olan adayların, Bedeni Yeterlilik Sınavından alacakları puanının %15’i ile mülakat sınavından alacakları puanın %15’i, ikinci basamak sınavı olan Lisans Yerleştirme Sınavının (LYS); MF-1, MF-2, MF-3, MF-4, TM-1, TM-2 ve TM-3 puan türlerinden alacakları puanlardan en yüksekine %70’ine ilave edilerek asil ve yedek adaylar belirlenecek ve sıralama neticesinde kontenjana giren adaylar KHO’na girmeye hak kazanacaklardır. ÖSYS-2011 Kılavuzunda belirtilen Lisans Yerleştirme Sınavı (LYS) taban puanını geçemeyen adaylar sıralamaya girmeye hak kazanamayacaklardır. (Değerlendirme, asil ve yedek adayların tespit edilmesi ile ilgili detaylı bilgi **04 Nisan-06 Mayıs 2011** tarihleri arasında yayımlanacak başvuru kılavuzunda belirtilecektir.)

İnternet adresi : <http://www.tsk.tr>

<http://www.kho.edu.tr>

İletişim için : (0312) 417 51 90-96 (7 Hat)

## **DENİZ HARPOKULU**

Türk Deniz Kuvvetlerinin temel subay kaynağı olan Deniz Harp Okulu Deniz Kuvvetlerinin çeşitli birimlerinde görev alacak cesur, dürüst, lider özelliklerine sahip, en son teknolojik gelişmeleri izleyebilecek düzeyde akademik eğitim almış deniz subayları yetiştirmektedir.

Deniz Harp Okulu mezunu deniz subayları Türk Deniz Kuvvetlerinin denizaltıları, suüstü gemileri, uçakları, helikopterleri, Sualtı Taarruz (SAT)/Sualtı Savunma (SAS), deniz istihkâm, deniz piyade ve diğer kara birlikleri ile Sahil Güvenlik Komutanlığı bağlı gemiler, S/G botları, uçaklar, helikopterler ve birliklerde görev yapmaktadırlar.

Deniz Harp Okulunun İstanbul Tuzla’daki modern yerleşkesinde endüstri, bilgisayar, makine, gemi inşa ve elektrik/elektronik mühendisliği dallarında dört yıllık lisans düzeyinde akademik eğitim verilmektedir.

Deniz Harp Okulunda geleceğin subay adaylarına yıl içerisinde verilen akademik eğitimlere ilave olarak çağdaş donanmamızın modern gemilerinde temel deniz eğitimleri ve açık deniz eğitimleri verilmekte ve bu eğitimler esnasında denizi ve denizciliği öğrenerek yurt içi ve yurt dışı limanlarda ülkemizi ve dünyayı tanıma imkânı sağlanmaktadır.

Genç Bahriyelileri deniz koşullarına bedensel yönden hazırlamak amacıyla Deniz Harp Okulunda her türlü spor imkânı yaratılmıştır. Uluslararası düzeyde bile benzeri bulunmayan spor tesisleri ile geleceğin subay adaylarına deniz sporlarına yönelik yelken, kürek ve yatçılık eğitimleri verilmekte, tüm spor branşlarında ulusal ve uluslararası düzeyde yarışmalara katılmaları sağlanmaktadır.

Ayrıca Türk Deniz Kuvvetlerinin özel ihtisas sahibi uzmanları tarafından verilen eğitimleri başarı ile tamamlayan Deniz Harp Okulu öğrencilerine “tek yıldız dalgıç brövesi” verilmektedir.

Öğretim binaları, laboratuvarlar, spor tesisleri, sosyal tesisler, kayıkhanesi ve öğrenci yaşam alanları ile eşsiz olanaklara sahip olan Deniz Harp Okulunun seçkin eğitimini tamamlayan Teğmenler mezun oldukları gün maaş almaya başlamakta, kendileri ve bakmakla yükümlü oldukları aile bireyleri Türk Silahlı Kuvvetlerinin sağladığı sosyal, sağlık, OYAK üyeliği ve lojman gibi olanaklardan faydalanma hakkına sahip olmaktadır.

Deniz Harp Okulu mezunu subaylar için yurt içi ve yurt dışında yüksek lisans ve doktora imkânları da mevcuttur.

1773 yılından bu yana deniz subayı yetiştiren Deniz Harp Okulunda eğitim görmek, ülkemiz ve dünya denizlerinin altı, üstü ve semalarında onurla bayrağımızı dalgalandıran şanlı bahriyeliler arasına katılmak isteyen “GENÇ BAHRIYELİLER” [www.tsk.tr](http://www.tsk.tr) ve [www.dho.edu.tr](http://www.dho.edu.tr) sitesine girerek ön kayıt yaptırınız.

## **BAŞVURU BİÇİMİ VE SEÇİMAŞAMALARINA ÇAĞRI ESASLARI**

Yukarıda belirtilen başvuru koşullarını sağlayan adaylar 2011 yılı ÖSYS Aday Bilgi Formunun “Askerî Okullara Girme İsteği” alanındaki kutucuğu işaretlemelidirler. Ancak bu işaretlemeyi yapmak ön kayıt için yeterli değildir. Deniz Harp Okuluna girmek isteyen adayların **01 Nisan - 31 Mayıs 2011 tarihleri arasında** [www.tsk.tr](http://www.tsk.tr) ve [www.dho.edu.tr](http://www.dho.edu.tr) internet adresleri vasıtasıyla **ön kayıt yapmaları gerekmektedir. İnternet üzerinden ön kayıt yapmayan adaylar, ikinci seçim aşamaları sınavlarına çağrılmayacaklardır.**

Ön kayıt yapabilmek için gerekli evrak/işlemler ile bilahare yapılacak ikinci seçim aşamalarına ilişkin detaylı bilgiler Ocak 2011 tarihinden itibaren [www.tsk.tr](http://www.tsk.tr) ve [www.dho.edu.tr](http://www.dho.edu.tr) internet adreslerinde yayınlanacaktır.

Başvuruda bulunan adaylar (YGS sınav sonuçlarının açıklanmasından hemen sonra) YGS-1 ve YGS-2 puan türlerinden aldıkları puanlardan yüksek olanı esas alınarak sıralanacak, ihtiyaç duyulan aday sayısına bağlı olarak “İkinci Seçim Aşamaları Çağrı Taban Puanı” belirlenecektir.

Belirlenecek taban puandan daha yüksek puan alan adaylar [www.dho.edu.tr](http://www.dho.edu.tr) internet adresi vasıtasıyla ikinci seçim aşamalarına (ön sağlık muayenesi, bedeni yeterlilik ve görüşme) çağrılacak, ayrıca **posta yolu ile bir çağrı yapılmayacak, belge gönderilmeyecektir.** (Adaylar ihtiyaç duydukları bilgi ve belgeleri internet sitemiz vasıtası ile temin edebileceklerdir.)

Deniz Harp Okulu Komutanlığında 28 Haziran - 09 Temmuz 2011 tarihleri arasında icra edilecek olan ikinci seçim aşamalarında başarılı olan adayların, bedeni yeterlilik testleri ve görüşme aşamasında aldıkları puanlar ile 2011 yılı ÖSS ikinci basamak sınavından aldıkları puan (Lisans Yerleştirme Sınavının (LYS) MF-1 ve MF-4 puan türlerinden alacakları puanların yüksek olanı) dikkate alınarak aday performans puanları tespit edilecektir. İkinci seçim aşamalarında başarılı olan adaylar “aday performans puanlarına” göre sıralanacak, kontenjana girerek sevk edilecekleri askeri hastaneden “Askeri Öğrenci Olur” raporu alan adayların kesin kayıt işlemleri yapılacaktır. İkinci seçim aşama sonuçları [www.dho.edu.tr](http://www.dho.edu.tr) internet adresinde ilan edilecek ayrıca **posta yolu ile bir duyuru yapılmayacaktır.**  
İnternet Adresi : [www.dho.edu.tr](http://www.dho.edu.tr)  
Telefon : (0 216) 395 26 30'dan 2500.

## HAVAHARPOKULU

Türk Hava Kuvvetlerinin temel subay kaynağı Hava Harp Okulu İstanbul Yeşilyurt'ta bulunmaktadır. 4566 sayılı Harp Okulları Kanunu uyarınca üniversite statüsünde olan Hava Harp Okulunda, havacılık ve uzay mühendisliği, elektronik mühendisliği, bilgisayar ve endüstri mühendisliği dallarında lisans düzeyinde akademik eğitim, askeri eğitim ve özendirici uçuş eğitimi verilmektedir. Dört yıllık eğitim-öğretimlerini başarıyla tamamlayan Harbiyeliler, **mühendislik diplomasına sahip pilot adayı teğmenler** olarak mezun olmaktadır. Harbiyelilerin eğitim-öğretim masrafları devlet tarafından karşılanmaktadır.

Öğrenimlerini başarı ile tamamlayan Harbiyelilerden sağlık muayenesini başarıyla geçenler İzmir'de uçuş eğitimine başlamakta, sağlık muayenesini herhangi bir nedenle kaybedenler ile uçuş eğitiminden çeşitli nedenlerle ayrılanlar ise Hava Kuvvetlerindeki diğer sınıf okullarında eğitim almaktadır. Sınıf eğitimlerini tamamlayan teğmenler pilot veya yer sınıfı subaylar olarak Hava Kuvvetleri Komutanlığında görev yapmaktadır.

Hava Harp Okulu'ndan mezun olan subaylar; lojman, sosyal tesis ve sağlık imkânlarından yararlanmakta, yurtiçi ve yurtdışındaki eğitim kurumlarında yüksek lisans ve doktora eğitimi yapmaktadır. Hava ve uzay gücünün dünya genelindeki önemi ve etkisi her geçen gün artmaktadır. Hava Kuvvetleri Komutanlığı ailesi sizlerin katılımı ile daha da güçlenecektir.

## BAŞVURU ŞEKLİ VE SEÇİM AŞAMALARINA ÇAĞRI ESASLARI

Başvuru koşulları bayan ve erkek adaylar için aynıdır. Başvuru koşullarını sağlayan adaylar 2011 ÖSYS Aday Bilgi Formunun “Askeri Okullara Girme İsteği” alanındaki kutucuğu işaretleyeceklerdir. Kutucuğu işaretleyen veya işaretlemeyen adayların başvuru işlemlerini tamamlayabilmeleri için ayrıca **08 Nisan-12 Haziran 2011** tarihleri arasında [www.hho.edu.tr](http://www.hho.edu.tr) internet adresine girerek başvuru yapmaları gerekmektedir. İnternet sitesi üzerinden başvuru yapmayan adaylar seçim aşamalarına çağrılmayacaktır.

Hava Harp Okuluna 2011 yılında Lisans Yerleştirme Sınavı (LYS) MF-1, MF-2 ve MF-4 puan türlerinden öğrenci alınacaktır. LYS sonuçları alındıktan sonra; başvuru yapmış olan kız ve erkek adaylar için MF-1, MF-2 ve MF-4 puan türlerini kapsayan “HHO Baraj Puanı” belirlenecektir. Belirlenen baraj puanı aşan adayların isimleri, ÖSYM Bşk.lığının sınav sonuçlarını açıklamasıyla birlikte Hava Harp Okulu internet sitesinde yayınlanacaktır. İnternet sitesinde isimleri yayınlanan adaylar seçim aşamalarına katılmak için Hava Harp Okuluna gelecekleri günü öğrenecek, talep edilen belgeleri internet sitesinden indirerek eksiksiz olarak hazırlayacak ve gelirken yanlarında getireceklerdir. Posta yolu ile herhangi bir belge gönderilmeyecektir.

Hava Harp Okulundaki bütün seçim aşamalarını başarıyla geçen adaylar en fazla dört gün süre ile Hava Harp Okulunda bulunacak, bu süre içinde isteyen adaylar Okulun tesislerinde kalabilecek, yemek ve yatma ihtiyaçları Okul tarafından ücretsiz karşılanacaktır. Seçim faaliyetlerinin Ağustos 2011 ayı başında yapılması planlanmaktadır.

İnternet sitesi ile ilgili herhangi bir problemle karşılaşılan adayların [ikdm@hho.edu.tr](mailto:ikdm@hho.edu.tr) adresine e-posta göndermeleri veya aşağıdaki telefonu arayarak yardım almaları gerekmektedir.

İnternet Adresi: <http://www.ikdm.hho.edu.tr>

Telefon : 0 212 663 28 30

## KARA, DENİZ, HAVA, JANDARMA VE GATA SAĞLIK ASTSUBAY MESLEK YÜKSEK OKULLARINA GİRMEK İSTEYEN ERKEK ADAYLARIN DİKKATİNE!

### GENEL BAŞVURU KOŞULLARI

1. Türkiye Cumhuriyeti vatandaşı ve erkek olmak.
2. Herhangi bir nedenle askerî okullardan çıkmış/çıkarılmamış, sivil okullardan çıkarılmamış olmak.
3. TSK Sağlık Yeteneği Yönetmeliğinde yer alan, Askerî Okullara girecek öğrenci adaylarına ilişkin sağlık kriterlerine sahip olmak.
4. 2011 yılı Haziran döneminde mezun olacak durumda olmak veya dönemine bakılmaksızın 2010 yılında mezun olmak.
5. 2011 Yılı Yüksek Öğretime Geçiş Sınavı (YGS) katılmış ve belirlenecek taban puanı almış olmak.
6. Her Kuvvet Komutanlığı için ayrı ayrı hazırlanacak olan 2011 yılı Astsubay Meslek Yüksek Okulu Kılavuzlarında yer alan kaynak okul ve bölümlerden mezun olmak.
7. En fazla 21 yaşında olmak (1990 ve sonrası doğumlu) (yaş düzeltilmesi yaptırılanların düzeltilmeden önceki yaşı dikkate alınır.)
8. Şehit, malul gazi ve muharip gazi çocuklarından belirlenecek baraj puanının %90'ını alanlar, ikinci seçim aşamalarına davet edilecektir. Seçim aşamalarında başarılı olan ve %5 kontenjanına giren adaylar Meslek Yüksek Okuluna girmeye hak kazanacaktır.

9. Kendisinin, annesinin, babasının, kardeşlerinin ve velisinin;
- Tutum ve davranışları ile yasa dışı, siyasi, yıkıcı, irticaî, bölücü ideolojik görüşleri benimsememiş, bu gibi faaliyetlerde bulunmamış veya bu gibi faaliyetlere karışmamış olması.
  - Türk Silahlı Kuvvetlerinin manevî şahsiyetine gölge düşürmemiş ve askerliğin şeref ve haysiyeti ile bağdaşmayacak fiil ve hareketlerde bulunmamış olması,
  - Topluca tasvip edilmeyen ve uygun görülmeyen kazanç yollarında çalışmamış ve halen çalışmamakta olması,
  - Devletin şahsiyetine karşı işlenen suçlar ile basit ve nitelikli zimmet, irtikâp, iftira, rüşvet, hırsızlık, dolandırıcılık, sahtecilik, inancı kötüye kullanma, yalan yere tanıklık, yalan yere yemin, cürüm tasni, ırza geçmek, sarkıntılık, kız, kadın veya erkek kaçırmak, fuhşiyata tahrik, gayri tâbii mukarenet, dolanlı iflas gibi yüz kızartıcı veya şeref ve haysiyeti kırıcı suçlar ile istimal ve istihlak kaçakçılığı hariç olmak üzere kaçakçılık, resmî ihale ve alım ve satımlara fesat karıştırma, Devlet sırlarını açığa vurma suçlarından birinden mahkûmiyetinin bulunmaması,
  - Yapılacak arşiv araştırması ve resmî güvenlik soruşturması sonucunda şüpheli ya da sakıncalı hallerinin bulunmaması.
10. Taksirli suçlar hariç olmak üzere, affa veya zaman aşımına uğramış yahut para cezasına çevrilmiş veya ertelenmiş veya ertelenmiş hükümlerine ilişkin kayıtları adli sicilden çıkartılmış olsa bile bir cürümden hükümlü bulunmamak veya soruşturma altında olmamak.
11. Nişanlı, evli, dul, çocuklu olmamak veya herhangi bir kadınla nikâhsız olarak birlikte yaşamamak.
12. Okula karşı uygun nitelikte sorumlu bir veli göstermek. (18 yaşından büyük olanlar için kefil göstermek)
13. Astsubay Meslek Yüksek Okulları için yapılacak olan sınav, mülakat ve diğer seçim işlemleri sonundaki değerlendirme sıralamasında önceden belirlenen kontenjan içinde bulunmak.
14. “Askerî Okullara Alınan Öğrenciler ile Silâhlı Kuvvetler Hesabına Fakülte ve Yüksek Okullarda Okuyan Öğrenciler İçin Yüklenme Senedi Düzenlenmesine ve Bu Okullardan Çeşitli Sebeplerle Ayrılacak Öğrencilere veya Kefillerine Ödettirilecek Tazminata Dair Yönetmelik’te belirlenen yüklenme ve kefalet senetlerini düzenlemek.
15. Kara Kuvvetleri Astsubay Meslek Yüksek Okuluna belirlenen kontenjan dâhilinde Kara Kuvvetleri Komutanlığına mensup uzman erbaşlardan öğrenci alınacaktır. Uzman erbaş kaynağından başvuracak adayların, yukarıda belirtilen şartlar (yaş, mezuniyet, medeni durumu hariç) ile K.K.K.İğınca yayımlanacak 2011 Yılı Astsubay MYO Başvuru Kılavuzunda belirtilecek şartlara sahip olmaları durumunda başvuruları kabul edilecek ve sınavlara çağrılacaklardır.
16. Astsubay Meslek Yüksek Okulları seçim aşamalarına katılmak veya bu aşamaların herhangi birinde elenmek/ayrılmak diğer yüksek öğretim programları için kayıt yaptırmaya engel oluşturmamaktadır.

## KARA KUVVETLERİ ASTSUBAY MESLEK YÜKSEK OKULU

Kara Kuvvetleri Astsubay Meslek Yüksek Okulu Balıkesir ilinde bulunmaktadır. Türk Silâhlı Kuvvetlerinin ihtiyaç duyduğu sınıf ve miktarda astsubay yetiştiren parasız yatılı bir askerî yüksek öğretim kurumudur. Kara Kuvvetleri Astsubay Meslek Yüksek Okulunda, İşletme Yönetimi, Elektrik, Elektronik Haberleşme Teknolojisi, Otomotiv Teknolojisi, İnşaat Teknolojisi, Yapı Tesizat Teknolojisi, Bilgisayar Teknolojisi, Mekatronik bilim programlarında iki yıl süreli ön lisans eğitimi verilmektedir.

Eğitim öğretim faaliyetleri süresince öğrencilerin ihtiyaçları devlet tarafından karşılanmaktadır. Başarılı olan öğrenciler eğitim-öğretim görmüş olduğu ilgili programın ön lisans diploması ile birlikte astsubay çavuş olarak mezun edilmekte ve sınıf okulu eğitimi sonrasında kura ile atamaları yapılmaktadır.

Astsubay Meslek Yüksek Okulu mezunu astsubaylara; sağlık, lojman ve askerî sosyal tesislerden faydalanma, OYAK üyeliği gibi birçok sosyal imkân sağlanmaktadır. Onurlu bir geçmişe sahip, gelecek için ümit ve güven veren Türk Kara Kuvvetlerinde; geleceğini yakalamak isteyen gençlerimizi Astsubay Meslek Yüksek Okuluna bekliyoruz.

## BAŞVURU BİÇİMİ VE SEÇİMİ AŞAMALARINA ÇAĞRI ESASLARI

Kara Kuvvetleri Astsubay Meslek Yüksek Okulu aday adayı olmak isteyenler, 2011 yılı ÖSYS Aday Bilgi Formunun “Askerî okullara girme isteği” alanındaki kutucuğu işaretleyeceklerdir. Ancak bu işaretlemeyi yapmak ön kayıt için yeterli değildir. Kara Kuvvetleri Astsubay Meslek Yüksek Okuluna girmek isteyen adaylar, ayrıca aşağıdaki internet adresinden **04 Nisan-06 Mayıs 2011** (saat 17.00) tarihine kadar ön kayıt başvurusu yaparak başvurularını tamamlayacaklardır. İnternet üzerinden başvuru yapmayan adaylar, ikinci seçim aşaması sınavlarına çağrılmayacaklardır.

Başvuruda bulunan adaylar mezun oldukları/olacakları okul öğrenim kolu, alan ve bölümleri dikkate alınarak teknik bölümler ve işletme yönetimi bölümü için YGS-1, YGS-2, YGS-3, YGS-4, YGS-5 ve YGS-6 puan türlerinde aldıkları puanlardan en yüksek olanı esas alınarak sıralanacak ve alınması planlanan aday sayısına bağlı olarak her bilim programı için ayrı ayrı “Öğrenci Seçim Aşamalarına Çağrı Puanı” belirlenecektir.

Belirlenen taban puanları ve bu puanlardan daha yüksek puan alan adayların ikinci seçim aşaması sınavlarına (ön sağlık muayenesi, bedeni yeterlilik sınavı, mülakat) çağrı ile ilgili hususlar ve çağrı tarihleri [www.kkk.tsk.tr](http://www.kkk.tsk.tr) internet adresinden yayımlanacaktır. (Ayrıca posta ile çağrı yapılmayacaktır.)

Sivil kaynaktan alınacak öğrenci kontenjanına ilave olarak Kara Kuvvetleri Komutanlığına mensup uzman erbaşlardan da K.K.Astsubay Meslek Yüksek Okuluna öğrenci alımı yapılacaktır. Uzman erbaş kaynağından alınacak öğrenciler diğer adaylarla aynı seçim sürecine (diğer adayların yapacağı tüm işlemleri yapacaklardır) tabi olacaklardır. Ancak, söz konusu adayların başvuru şartları ve değerlendirme esaslarındaki farklılıklar yayımlanacak kurum içi yazı ve 04 Nisan-06 Mayıs 2011 tarihleri arasında yayımlanacak başvuru kılavuzunda belirtilecektir.

İnternet adresi : <http://www.tsk.tr>  
<http://www.kkk.tsk.tr>

İletişim için : (0312) 562 11 11 ve 562 15 08



## DENİZ ASTSUBAY MESLEK YÜKSEK OKULU

Deniz Astsubay Meslek Yüksek Okulu; Türk Deniz Kuvvetlerinin kara birlikleri, denizaltıları, suüstü gemileri, uçak/helikopterleri, SAT/SAS birliklerinde ve Sahil Güvenlik Komutanlığının sahil güvenlik botları, uçak/helikopterleri ile kara birliklerinde görev yapacak astsubayları yetiştirmek üzere eğitim-öğretim veren bir kurumdur.

Eğitim ve Öğretim süresi ön lisans düzeyinde 2 (iki) yıl olup öğrencilerin ihtiyaçları devlet tarafından karşılanmaktadır.

Deniz Astsubay Meslek Yüksek Okulunda; Deniz Ulaştırma ve İşletme, Elektronik Teknolojisi, Bilgisayar Programcılığı, Büro Hizmetleri ve Yönetici Asistanlığı ve İşletme Yönetimi programları Altınova/YALOVA'da, Gemi Makineleri İşletme ve Elektrik programları ise Derince/KOCAELİ'de verilmektedir.

Deniz Astsubay Meslek Yüksek Okulu öğrencilerine aldıkları eğitimlere ilave olarak çağdaş Donanmamızın modern gemilerinde temel ve açık deniz eğitimleri verilmektedir. Eğitimler esnasında denizi ve denizciliği öğrenerek yurt içi ve yurt dışı limanları ziyaret etmeleri, ülkemizi ve dünyayı tanımları sağlanmaktadır.

Bu seçkin eğitimi tamamlayan öğrenciler astsubay çavuş rütbesi ile mezun oldukları gün maaş almaya hak kazanmakta, kendileri ve bakmakla yükümlü oldukları aile bireyleri Türk Silahlı Kuvvetlerinin sağladığı sosyal, sağlık, OYAK üyeliği ve lojman gibi olanaklardan faydalanma hakkına sahip olmaktadır.

1890 yılından bu yana deniz astsubayı yetiştiren Deniz Astsubay Meslek Yüksek Okulunda eğitim görmek, ülkemiz ve dünya denizlerinin altı, üstü ve semalarında onurla bayrağımızı dalgalandıran şanlı bahriyeliler arasına katılmak isteyen gençler **"ETKİN GÜÇ; DONANMAMIZDA YERİNİZİ ALMAK İÇİN"** [www.tsk.tr](http://www.tsk.tr) ve [www.damyo.edu.tr](http://www.damyo.edu.tr) adresinden **01 Nisan - 31 Mayıs 2011** tarihleri arasında ön kayıt yaptırınız.

### BAŞVURU BİÇİMİ VE SEÇİMAŞAMALARINA ÇAĞRI ESASLARI

Deniz Astsubay Meslek Yüksek Okulu aday adayı olmak isteyenler **2011** yılı ÖSYS Aday Bilgi Formunun "Askeri Okullara Girme İsteği" alanındaki kutucuğu işaretlemelidirler. Ancak bu işaretlemeyi yapmak ön kayıt için yeterli değildir. Buna ilave olarak Deniz Astsubay Meslek Yüksek Okuluna girmek isteyen adayların **01 Nisan - 31 Mayıs 2011** tarihleri arasında [www.tsk.tr](http://www.tsk.tr) ve [www.damyo.edu.tr](http://www.damyo.edu.tr) internet adresleri vasıtasıyla ön kayıt yapmaları gerekmektedir. **İnternet üzerinden ön kayıt yapmayan adaylar, ikinci seçim aşamaları sınavlarına çağrılmayacaklardır.**

Ön kayıt yapabilmek için gerekli evrak/işlemler ile bilahare yapılacak ikinci seçim aşamalarına ilişkin detaylı bilgiler **Ocak 2011** ayından itibaren [www.tsk.tr](http://www.tsk.tr) ve [www.damyo.edu.tr](http://www.damyo.edu.tr) internet adreslerinde yayınlanacaktır.

Başvuruda bulunan adaylar teknik bölümler için **YGS-1 ve YGS-2, Büro Hizmetleri ve Yönetici Asistanlığı, İşletme Yönetimi ve Gemicilik Dalı programları için YGS-5 ve YGS-6 puan türlerinden aldıkları puanların en yükseğine göre** sıralanacak ve alınması planlanan aday sayısına bağlı olarak "Öğrenci Seçim Aşamalarına Çağrı Puanı" belirlenecektir.

Ayrıntılı bilgi edinmek için ise (0 226) 462 83 10'dan **1594/1595** numaralı telefonlar aranabilir.

Ön kayıt yaptıran adaylardan; Deniz Astsubay Meslek Yüksek Okulunca açıklanacak taban puanın üzerinde alan adaylar [www.damyo.edu.tr](http://www.damyo.edu.tr) internet adresi vasıtasıyla **02 - 13 Ağustos 2011** tarihleri arasında yapılacak olan ikinci seçim aşamalarına (ön sağlık muayenesi, bedeni yeterlilik ve görüşme) çağrılacaktır. Ayrıca **posta yolu ile bir çağrı yapılmayacak, belge gönderilmeyecektir.** İkinci Seçim Aşamaları her aday için 2 gün sürecek olup, İkinci seçim aşama sonuçları [www.tsk.tr](http://www.tsk.tr) ve [www.damyo.edu.tr](http://www.damyo.edu.tr) internet adreslerinde ilan edilecek ayrıca **posta yolu ile bir duyuru yapılmayacaktır.** İkinci seçim aşamalarında başarılı olan ve sevk edilecekleri asker hastanelerinden "Askeri Öğrenci Olur" kararı alan adaylar ikinci seçim aşamalarında almış oldukları aday performans puanlarına göre sıralanacak ve kontenjana girenlerin kesin kayıt işlemleri yapılacaktır.

### HAVA ASTSUBAY MESLEK YÜKSEK OKULU

Hava Astsubay Meslek Yüksekokulu; Hava Kuvvetleri Komutanlığının astsubay ihtiyacını karşılamak amacıyla ön lisans düzeyinde, Akademik ve Temel Askerlik Eğitimi ile astsubayların Hava Kuvvetleri Komutanlığında görev yapacağı sınıf, branş ve ihtisaslarda eğitim-öğretim veren yatılı bir askeri eğitim öğretim kurumudur. Hava Astsubay Meslek Yüksekokulunda tüm eğitim-öğretim faaliyetleri, 21'inci yüzyılın havacılık bilim ve teknolojisi ile bütünleştirilerek yürütülmektedir.

Bedensel ve zihinsel olarak en mükemmel şekilde yetişmek, Türkiye Cumhuriyeti semalarında, barış ve huzuru sağlamak için yapılan uçuşları desteklemek, zoru başarmak ve geleceği yakalamak istiyorsanız sizleri aramızda görmek istiyoruz.

Hava Astsubay Meslek Yüksekokulu, Hava Teknik Okullar Komutanlığı (Gazimir/İZMİR) bünyesinde konuşlandırılmıştır. Eğitim-öğretim süresi iki yıldır.

İki yıllık eğitim-öğretim süresince, öğrencilerin ihtiyaçları devlet tarafından karşılanmakta, mezun olan öğrenciler astsubay çavuş rütbesi ile göreve başlamaktadır.

### BAŞVURU ŞEKLİ VE SEÇİMAŞAMALARINA ÇAĞRI ESASLARI

Lise ve dengi okullar arasından belirlenecek kaynak okul türü ile öğrenim kolu, alan veya bölümlerinden 2010 yılında mezun olmuş olmak ya da 2011 yılı geçici kayıt kabullerinin yapıldığı tarihe kadar mezun olacak olmak (2010 yılından önce mezun olanlar veya 2011 yılı geçici kayıt kabullerinin yapıldığı tarihten sonra mezun olacaklar seçim aşamalarında başarılı olsalar dahi kayıt kabul işlemleri yapılmayacaktır) gerekmektedir.

Yukarıda belirtilen başvuru koşullarını sağlayarak, "Hava Astsubay Meslek Yüksekokulu Öğrenci Adayı" olmak isteyenlerin; 2011 ÖSYS Aday Bilgi Formunun "Askeri Okullara Girme İsteği" alanındaki kutucuğu işaretlemeleri ve Hava Astsubay Meslek Yüksekokuluna **04 Nisan 2011 – 03 Haziran 2011 (saat 12:00) tarihleri arasında, internet üzerinden** başvuru yapmaları gerekmektedir.

Sadece **"Askeri Okullara Girmek İstiyorum"** seçeneğini işaretlemek **YETERLİ DEĞİLDİR.** Başvurunuzun değerlendirmeye alınabilmesi için, <http://www.tsk.tr> veya <http://www.tekok.edu.tr> internet adresinden, konu ile ilgili alana girip gerekli bilgileri doldurmanız gerekmektedir.

Söz konusu hanenin Yükseköğretime Geçiş Sınavı (YGS) başvurusu esnasında işaretlenmemesi halinde, Hava Astsubay Meslek Yüksekokuluna başvurmak için; <http://www.tsk.tr> veya <http://www.tekok.edu.tr> internet adresinden, konu ile ilgili alana girip gerekli bilgileri doldurmanız yeterli olacaktır.

Yükseköğretime Geçiş Sınavı (YGS) sonuçlarının açıklanmasından sonra, başvuruda bulunan adaylar için mezun oldukları/olacakları öğrenim kolu, alan veya bölümleri dikkate alınarak “YGS-1 ve YGS-2” ile “YGS-5 ve YGS-6” puan türlerinde, **öğrenim kolu/alan/bölüm bazında “Seçim Aşamalarına Çağrı Puanı”** belirlenecektir.

Belirlenecek çağrı puanlarının üzerinde not alan adayların Hava Astsubay Meslek Yüksekokulu seçim aşamalarına katılım için çağrı belgeleri ve çağrı tarihleri <http://www.tekok.edu.tr> internet adresinden yayımlanacaktır (Posta ile çağrı yapılmayacaktır).

Ayrıntılı bilgi <http://www.tekok.edu.tr> internet adresinden veya 0.232.251 79 29 ile 0.232.251 16 00 (Dahili 4183/4184) numaralı telefonlardan edinilebilir.

## JANDARMA ASTSUBAY MESLEK YÜKSEK OKULU

Jandarma Astsubay Meslek Yüksekokulu; lise ve dengi okul mezunu erkek adaylardan, Jandarma Genel Komutanlığının ihtiyaç duyduğu miktarda muvazzaf astsubay yetiştiren, ön lisans düzeyinde iki yıl süreli eğitim-öğretim veren, parasız yatılı askerî yükseköğretim kurumudur. İki yıllık eğitim-öğretim süresince, öğrencilerin ihtiyaçları devlet tarafından karşılanmakta, başarılı olan öğrenciler astsubay çavuş rütbesi ile göreve başlamaktadır.

Jandarma Astsubay Meslek Yüksekokulu, Ankara-Beytepe’de; Jandarma Subay Temel Kursu ve Uzman Jandarma Okulunun da bulunduğu, Jandarma Eğitim Komutanlığı kışlası içerisinde konusludur.

Gerekli niteliklere sahip jandarma astsubayları, yapılacak sınavlarda başarılı olmaları ve J.Gn.K.lığınca belirlenen kontenjan içerisinde yer almaları halinde verilecek eğitim ve öğretimi müteakip subay olabilmektedir.

Jandarma Astsubay Meslek Yüksekokulundan mezun olan astsubaylara; sağlık, lojman ve askerî sosyal tesislerden faydalanma, OYAK üyeliği gibi birçok sosyal imkân sağlanmaktadır.

## BAŞVURU VE SEÇME SINAVLARI AŞAMALARINA ÇAĞRI ESASLARI

Jandarma Astsubay Meslek Yüksekokuluna (JAMYO) başvuruda bulunacak adayların, JAMYO başvuru kılavuzunda belirtilen lise ve dengi okullardan (bölüm-alan-kol gözetilmeksizin) **2010 yılında** mezun olması veya ikinci aşama seçme sınav başlangıç tarihine kadar mezun olabilecek durumda olması, ayrıca 2011 yılı ÖSYS Aday Bilgi Formunun “Askerî Okullara Girme İsteği” bölümünü işaretlemiş olması zorunludur. JAMYO’ya başvuru için bu işaretlemenin yapılması yeterli olmayıp, adayların **22 Nisan - 22 Mayıs 2011 tarihleri arasında** [www.tsk.tr](http://www.tsk.tr) internet adresinden **başvuru** yapmaları gerekmektedir.

JAMYO başvuru işlemleri sonunda J.Gn.K.lığınca **YGS-5** puan türünde ilân edilecek olan taban puan ve üzerinde puan alan adaylar, **Temmuz 2011** ayının ilk haftasında ikinci aşama seçme sınavları olan ön sağlık muayene, fizikî kabiliyet değerlendirme testi ve mülakata tâbi tutulacaktır. İkinci aşama seçme sınavları ve kesin kayıt ve kabul işlemleri ile ilgili her türlü duyuru [www.tsk.tr](http://www.tsk.tr) ve [www.jandarma.tsk.tr](http://www.jandarma.tsk.tr) internet adresinde yayımlanacak, adayların adreslerine herhangi bir belge gönderilmeyecektir. Bu nedenle adayların başvuru kılavuzunda belirtilen tarihler doğrultusunda [www.tsk.tr](http://www.tsk.tr) ve [www.jandarma.tsk.tr](http://www.jandarma.tsk.tr) internet adresinde yayımlanacak duyuruları takip etmeleri zorunludur. Başvuru koşulları, seçme sınav aşamaları ile diğer bilgiler, internette yayımlanan 2011 yılı Jandarma Astsubay Meslek Yüksekokulu Başvuru ve Seçme Sınavları Kılavuzundan öğrenilebilir.

## GÜLHANE ASKERİ TIP AKADEMİSİ (GATA) SAĞLIK ASTSUBAY MESLEK YÜKSEK OKULU

Gülhane Askerî Tıp Akademisi Sağlık Astsubay Meslek Yüksek Okulu Ankara ilinde bulunmaktadır. Türk Silâhlı Kuvvetlerinin (Kara, Deniz, Hava Kuvvetleri Komutanlıkları ve Jandarma Genel Komutanlığı) ihtiyaç duyduğu miktarda sağlık sınıfı muvazzaf astsubay yetiştiren, GATA Komutanlığı bünyesinde kurulmuş, ön lisans düzeyinde eğitim-öğretim veren, parasız yatılı bir askerî yükseköğretim kurumudur.

Gülhane Askerî Tıp Akademisi Sağlık Astsubay Meslek Yüksek Okulu iki yıl süre ile sadece Ambulans ve Acil Bakım Teknikerliği (Paramedik) programında ön lisans eğitimi vermektedir. Eğitim-öğretim faaliyetleri süresince öğrencilerin ihtiyaçları devlet tarafından karşılanmaktadır.

Başarılı olan öğrenciler, eğitim-öğretim görmüş olduğu Ambulans ve Acil Bakım Teknikerliği Programının (Paramedik) ön lisans diploması ile birlikte astsubay çavuş olarak mezun edilmektedir.

Gülhane Askerî Tıp Akademisi Sağlık Astsubay Meslek Yüksek Okulu mezunu astsubaylara; sağlık, lojman ve askerî sosyal tesislerden faydalanma, OYAK üyeliği, yurt içi ve yurt dışı kurslar, geçici yurt dışı görevler gibi birçok imkân sağlanmaktadır.

## BAŞVURU BİÇİMİ VE SEÇİMİ AŞAMALARINA ÇAĞRI ESASLARI

Gülhane Askerî Tıp Akademisi Sağlık Astsubay Meslek Yüksek Okulu aday adayı olmak isteyenler, 2011 yılı ÖSYS Aday Bilgi Formunun “Askerî okullara girme isteği” alanındaki kutucuğu işaretleyeceklerdir. Ancak bu işaretlemeyi yapmak ön kayıt için yeterli değildir. Gülhane Askerî Tıp Akademisi Sağlık Astsubay Meslek Yüksek Okulu’na girmek isteyen adaylar, ayrıca aşağıdaki internet adresinden 04 Nisan-06 Mayıs 2011 (saat 17.00) tarihine kadar ön kayıt başvurusu yaparak başvurularını tamamlayacaklardır. İnternet üzerinden başvuru yapmayan adaylar, ikinci seçim aşaması sınavlarına çağrılmayacaklardır.

Başvuruda bulunan adaylar mezun oldukları/olacakları okul öğrenim kolu, alan ve bölümleri dikkate alınarak YGS-1 ve YGS-2 puan türlerinde aldıkları puanlardan en yüksek olanı esas alınarak sıralanacak ve alınması planlanan aday sayısına bağlı olarak “Öğrenci Seçim Aşamalarına Çağrı Puanı” belirlenecektir. Belirlenen taban puanları ve bu puanlardan daha yüksek puan alan adayların ikinci seçim aşaması sınavlarına (ön sağlık muayenesi, bedeni yeterlilik sınavı, mülakat) çağrı ile ilgili hususlar ve çağrı tarihleri [www.kkk.tsk.tr](http://www.kkk.tsk.tr) internet adresinden yayımlanacaktır. (Ayrıca posta ile çağrı yapılmayacaktır.)

İnternet adresi : <http://www.tsk.tr>

<http://www.kkk.tsk.tr>

İletişim için : (0312) 562 11 11 ve 562 15 08



## ÖRGÜN YÜKSEKÖĞRETİM PROGRAMLARINDA OKUYANLAR VEYA BU PROGRAMLARDAN MEZUN OLANLAR İLE AÇIK ÖĞRETİM PROGRAMLARINDAN MEZUN OLANLARIN KONTENJAN SINIRLAMASI OLMAYANA AÇIK ÖĞRETİM PROGRAMLARINA KAYDOLMALARINA İLİŞKİN ESASLAR

Örgün yükseköğretim programlarında okumakta olan öğrenciler, açık öğretim programları hariç, sadece kayıtlı oldukları yükseköğretim programlarında öğrenimlerini sürdürebilirler. Ancak,

1. Örgün yükseköğretim programlarında kayıtlı öğrenciler ile bu programların mezunlarından,
  - a) Meslek yüksekokullarında okuyan/mezun olanlar ile örgün lisans programlarından ön lisans diploması alarak ayrılmış olanlar,
  - b) Lisans programlarında okuyan/mezun olanlar
  - c) Anadolu Üniversitesi Açıköğretim Fakültesi ön lisans ve lisans programlarından mezun olanlar

koşullarını karşıladıkları açık öğretimin ön lisans veya lisans programlarından sadece birine (okumakta veya mezun oldukları alanlarda olmamak kaydıyla), sınava girmeden ve örgün öğretimdeki kayıtlarını sildirmeden doğrudan Anadolu Üniversitesi'ne başvurmak suretiyle kayıt yaptırabilirler.

### (Açık öğretimin kontenjan sınırlaması olan programları hariç.)

2. Yukarıdaki koşullarda açıköğretim programlarına kaydolun örgün öğretim öğrencileri veya mezunları, örgün öğretimden açık öğretime veya açık öğretimden örgün öğretime ders transferi veya kredi saydırma işlemi yaptıramaz.
3. Örgün öğretimin herhangi bir programına yerleştirilmiş olan adaylar, yukarıdaki koşullara uymak suretiyle, aynı öğretim yılında kendi alanları dışındaki bir açık öğretim programına kayıt yaptırabilirler.
4. ÖSYM'nin Yükseköğretim Programları ve Kontenjanları Kılavuzunda yer alan KKTC'deki üniversitelerde okuyan öğrenciler de yukarıdaki olanaklardan aynen yararlanırlar.
5. Bir yükseköğretim programından mezun olamayan, herhangi bir örgün yükseköğretim programında kaydı bulunmayan veya açık öğretim programlarında okumakta olanlar yukarıdaki olanaklardan yararlanamazlar.
6. Açık öğretim programlarının herhangi birinde öğrenci iken okumakta olduğu alan dışındaki örgün öğretim programlarından birine yerleştirilen adayların açık öğretimdeki kayıtları silinmez.
7. Açık öğretimin kontenjan sınırlaması olan programlarından birine yerleştirilmiş bir adayın, yerleştiği programa kaydının yapılabilmesi için örgün öğretimdeki kaydının silinmesi gerekir.
8. Açık öğretimin herhangi bir programında okumakta iken örgün öğretimin aynı alandaki bir programına yerleştirilen bir adayın örgün öğretimdeki yerleştiği programa kaydını yaptırabilmesi için açık öğretimden kaydını sildirmesi gerekir.
9. Bir örgün yükseköğretim programında okuyanlar veya bu programlardan mezun olanlardan, açık öğretimin bir programına kayıt yaptırınlar, askerlik işlemleri hariç açık öğretimdeki tüm öğrencilik hizmetlerinden yararlanırlar.
10. Açık öğretim programlarına kayıt yaptırdıktan sonra örgün öğretimden kaydını sildiren öğrenciler, bu durumlarını belgelendirmek koşuluyla askerlik işlemleri dahil tüm öğrencilik hizmetlerinden yararlanırlar.

### ANADOLU ÜNİVERSİTESİ BATI AVRUPA AÇIKÖĞRETİM PROGRAMLARI

Dört yıllık Kamu Yönetimi, İktisat ve İşletme bölümleri ile iki yıllık Bilgi Yönetimi (Uzaktan Eğitim), Dış Ticaret, Halkla İlişkiler ve Tanıtım, Turizm ve Otel İşletmeciliği Önlisans programlarına Batı Avrupa Ülkelerinden birinde geçerli oturma izni bulunup YGS sonucuna göre başarılı bulunan adaylar kabul edilmektedir.

Programa kayıtlı öğrencilere ders kitapları ve televizyon programlarını içeren video kasetlerinden oluşan öğretim malzemeleri gönderilmekte ve belli merkezlerde Akademik Danışmanlık Hizmetleri verilmektedir. Sınavlar, Batı Avrupa ülkelerinde 11 merkezde, Türkiye'de ise 2 merkezde yapılmaktadır.

Programlar hakkında ayrıntılı bilgi almak için, aşağıdaki adres ve telefon numaralarından birine başvurulabilir.

Anadolu Üniversitesi Açıköğretim Fakültesi Batı Avrupa Programları  
Eskişehir Bürosu 26470 Eskişehir/TÜRKİYE Tel: 222-335 05 81/ 2675 Fax: 222-335 06 33  
Anadolu Üniversitesi Batı Avrupa İrtibat Bürosu  
Friesenplatz 13, 50672 Köln/DEUTSCHLAND  
Tel: +49 221-511 044-45-46 Fax: +49 221-521149

(Genel Amaçlı Dilekçe)

ÖĞRENCİ SEÇME ve YERLEŞTİRME MERKEZİ BAŞKANLIĞINA  
Bilkent / ANKARA

Aşağıda belirtmiş olduğum taleplerimle ilgili olarak gerekli işlemin yapılmasını arz ederim.

... / ... / .....

(İmza)

T.C. Kimlik / Y.U. Numarası		Evrak Referans Numarası	
Adı ve Soyadı		Sınav Adı / Yılı	
Baba Adı		Sınav Dönemi	
Doğum Yeri		Telefon No	
Doğum Tarihi	/ /	e-Posta	@
Yazışma Adresi			
Posta Kodu		İlçe/Semt	İl

Talepler

**DİKKAT:**

**1) Bilgilerde eksiklik ya da hata bulunan dilekçeler ile imzasız dilekçeler işleme konulmayacaktır.**

**2) Aşağıdaki durumlarda ise dilekçe yazılmayacak, bu değişiklik talepleri ön görülen süre içerisinde internet ortamında bizzat adayların kendileri tarafından gerçekleştirilecektir.**

- a- T.C. uyruklu adayların **kimlik bilgilerinde** değişiklik isteği (Önce MERNİS bilgilerinde değişiklik yaptırılmalıdır),
- b- Resmi belge ibrazı gerektirmeyen **öğrenim bilgilerinde** değişiklik isteği,
- c- **Sınava ilişkin bilgilerde** değişiklik isteği,
- d- **İletişim bilgilerinde** değişiklik isteği.

# ADAYLAR TARAFINDAN ÖSYM'YE GÖNDERİLECEK DİLEKÇELER İLE İLGİLİ AÇIKLAMALAR

Dilekçe yazılmasını gerektiren konular için ÖSYM ile yapılacak her türlü yazışmada “**Genel Amaçlı Dilekçe Örneği**” kullanılmalıdır. Dilekçenin işleme konabilmesi için adayın ne istediğini açıkça belirtmesi gerekir. Dilekçe örneği üzerindeki bütün bilgi alanlarının doldurulması zorunludur, bilgi alanları eksik olan dilekçeler işleme alınmayacaktır.

Aday, dilekçenin aslını ÖSYM'ye ulaştırmalıdır. Merkezimize **faks** ya da **e-posta** yoluyla ulaştırılan dilekçeler işleme alınmayacaktır.

Bilgi güvenliğini artırmak amacıyla dilekçede **evrak referans numarası** belirtilmesi uygulamasına geçilmiştir. Aday, evrak referans numarasını ÖSYM'nin <http://ais.osym.gov.tr> internet adresinden edinecektir.

Adayın <http://ais.osym.gov.tr> adresinde işlem yapabilmesi için herhangi bir sınava başvuru işlemi sırasında edindiği **aday internet erişim şifresi**'ni kullanması gerekir. Bu şifre, adayın sonraki yıllarda da ÖSYM'nin internet adresinden yapabileceği tüm işlemlerde (sonuçları öğrenme, bireysel başvuru, tercih yapma, bilgilerini görme ve bazı bilgilerini değiştirme vb.) kullanılacaktır. Bu nedenle adayın bu **şifreyi unutmaması, kimseye vermemesi** ve **özenle saklaması** gerekir. Şifresini bilmeyen ya da yeniden edinmek isteyen adaylar T.C. Kimlik Numarası yazılı nüfus cüzdanıyla şahsen ÖSYM Başvuru Merkezlerine başvurmalıdır.

## **Dilekçe yazılmaması gereken konular:**

Adaylar aşağıda belirtilen konulardaki değişiklik istekleri için dilekçe yazmayacak, gerekli değişikliği her sınav için ayrıca belirtilecek tarihlerde <http://ais.osym.gov.tr> internet adresinde **kendileri** gerçekleştirecektir. Bu tarihler dışında değişiklik isteği yapılamayacaktır.

- ◆ “**Kimlik Bilgileri**”nde değişiklik yapmak isteyen T.C. uyruklu adaylar bu isteklerini önce Nüfus ve Vatandaşlık İşleri Genel Müdürlüğü'nün Merkezî Nüfus İdaresi Sisteminde (MERNİS) yaptırmalıdır. Değişiklik işlemi MERNİS'te gerçekleştikten sonra, bu değişikliklerin adayın ÖSYM'deki kayıtlarına aktarılması işlemi, aday tarafından <http://ais.osym.gov.tr> internet adresinde yapılmalıdır.
- ◆ “**Öğrenim Bilgileri**” (resmî belge gerektirmeyen), “**Sınava İlişkin Bilgileri**” ya da “**İletişim Bilgileri**” alanlarında değişiklik yapmak isteyen bir aday bu değişikliği <http://ais.osym.gov.tr> internet adresinde kendisi gerçekleştirecektir.

**DİKKAT:** ÖSYS için “**Öğrenim Bilgileri**” alanında yapılmak istenen tüm değişiklikler resmî belge gerektirdiğinden dilekçe yazılması gereklidir.

## **Dilekçe yazılmasını gerektiren konular:**

Adaylar aşağıda belirtilen konular için dilekçe yazabilecektir:

- ◆ Başvuru sırasında oluşturulan Başvuru Kayıt Bilgilerinden “**Öğrenim Bilgileri**” alanındaki **resmî belgeye dayalı olan** bilgilerde (ÖSYS için tümünde) değişiklik isteği
- ◆ Yabancı uyruklu adaylar için kimlik bilgilerinde değişiklik isteği
- ◆ Özürlü adaylar için sağlık kurulu raporu ile özür durumunu belirttiği, özürlü olarak sınava girme isteği
- ◆ Sınav sonuçlarının incelenmesi isteği
- ◆ Onaylı Sınav Sonuç Belgesi çıkarma isteği

# 2011-ÖSYS ÖĞRENİM BİLGİLERİ DEĞİŞİKLİĞİ DİLEKÇE ÖRNEĞİ

Öğrenci Seçme ve Yerleştirme Merkezi Başkanlığına,  
06538 ANKARA

...../...../.....

Aşağıdaki bilgilere göre gerekli düzeltmenin yapılmasını arz ederim.

Evrak referans numarası: \_\_\_\_\_

Saygılarımla,  
(İmza)

## Öğrencinin

T.C. Kimlik Numarası : \_\_\_\_\_

Adı ve Soyadı: .....

Doğum yeri: ----- Doğum tarihi: ...../...../.....

Baba adı: ----- Telefon No: ----- / -----

## Öğrenim Durumu :

- |  |   |
|--|---|
| <input type="checkbox"/> 1. Bir ortaöğretim kurumunun son sınıfında okumaktayım.   | <input type="checkbox"/> 5. Bir yükseköğretim programına ÖSYM'ce yerleştirildim, fakat kayıt olmadım. |
| <input type="checkbox"/> 2. Bir ortaöğretim kurumunun son sınıfında beklemeliyim.  | <input type="checkbox"/> 6. Bir yükseköğretim programına kayıtlıyım.                                  |
| <input type="checkbox"/> 3. Okul dışından ortaöğretimi bitirme sınavlarına giriyorum.                                      | <input type="checkbox"/> 7. Bir yükseköğretim programını bitirdim.                                    |
| <input type="checkbox"/> 4. Bir ortaöğretim kurumunu bitirdikten sonra ÖSYM'ce yerleştirilmedim ve ön kayıtlı kaydolmadım. | <input type="checkbox"/> 8. Disiplin suçu dışındaki bir nedenle yükseköğretimden kaydım silindi.      |
|  | <input type="checkbox"/> 9. Disiplin suçu nedeniyle yükseköğretimden kaydım silindi.                  |

Okul Kodu/Adı : \_\_\_\_\_

Türü : \_\_\_\_\_

Alanı : \_\_\_\_\_

Okul Numarası : \_\_\_\_\_

Bitirme Yılı : \_\_\_\_\_

Not Sistemi :  5'li sistem  10'lu sistem  100'lü sistem

Diploma Notu : \_\_\_\_\_ , \_\_\_\_\_

**Dileğim:** .....

.....

.....

.....

.....

**Dikkat:** Bu belgedeki gereken alanları 2011-ÖSYS kılavuzundaki esaslara göre eksiksiz doldurunuz. Ekinde mezun durumunda olan adaylar için onaylı diploma örneği, son sınıf düzeyinde olan adaylar için öğrenci belgesi yok ise bu belge işleme konmayacaktır. (2011-ÖSYS'ye başvurduktan sonra okul bilgilerinde değişiklik olan adaylar, önce T.C. Kimlik Numaralarını, ad ve soyadlarını; sonra değişmesini istedikleri okul bilgilerinin kodlarını ilgili kutucuklara, adlarını da kutucukların yanındaki noktalı yerlere yazacaklar; değişiklik istemedikleri alanları boş bırakacaklardır.) Bu dilekçe en son **10 Haziran 2011** tarihine kadar işleme konacaktır.

**BU SAYFA BOŐ BIRAKILMIŐTIR.**

## 1. BAŞVURU VE SINAV ÜCRETLERİ

ÜCRETLER	Yurt İçinden ve KKTC'den Başvuracak Adaylar TL	Yurt Dışından Başvuracak Adaylar	
		ABD Doları	EURO
<b>YGS (3-19 Ocak 2011 tarihleri arasında yatırılacaktır.)</b>			
YGS'ye girecek adaylar	35,00	25	18
Sadece Sınavsız Geçiş için başvuracak adaylar	10,00	7	5
<b>LYS (18-27 Nisan 2011 tarihleri arasında yatırılacaktır.)</b>			
LYS'lerden herhangi birine girecek adaylar	20,00	14	10
LYS'lerden herhangi ikisine girecek adaylar	40,00	28	20
LYS'lerden herhangi üçüne girecek adaylar	60,00	42	30
LYS'lerden herhangi dördüne girecek adaylar	80,00	56	40
Tüm LYS'lere girecek adaylar	100,00	70	50

## 2. YURT İÇİNDEN BAŞVURANLAR İÇİN (KKTC HARİÇ) BAŞVURU VE SINAV ÜCRETLERİNİN YATIRILACAĞI BANKALAR

Adayların başvuru sırasında ödemeleri gereken ücreti yatırırken banka görevlisine T.C. Kimlik Numarası, adı, soyadı ve girecekleri sınavın adını vermeleri yeterlidir. Ücret internet aracılığıyla da yatırılabilir.

	ŞUBE	İNTERNET
T.C. Ziraat Bankası tüm şubeler	Evet	Evet
T. Vakıflar Bankası tüm şubeler	Evet	Evet
T. Halk Bankası tüm şubeler	Evet	Evet
Akbank tüm şubeler	Evet	Evet
T. Garanti Bankası	Hayır	Evet

## 3. YURT DIŞINDAN BAŞVURANLAR İÇİN (KKTC HARİÇ) BAŞVURU VE SINAV ÜCRETLERİNİN YATIRILACAĞI BANKA

Yurt dışından başvuru yapmak isteyen adaylar, gerekli ücreti ÖSYM'nin aşağıdaki döviz hesabına yatırabilirler.

T.C. Ziraat Bankası Güneşevler Şubesi-ANKARA SWIFT Kodu: <b>TCZBTR2A</b> <b>ABD Doları</b> IBAN : <b>TR45 0001000 8300 6028011 5008</b> <b>Euro</b> IBAN : <b>TR29 0001000 8300 6028011 5005</b>
---

## 4. KKTC'DEN BAŞVURAN ADAYLAR

**KKTC'den başvuran adaylar**, sınav ücretini, KKTC ÖSYM Sınav Merkezi Yöneticiliğinden edinecekleri banka hesap numarasına yatıracaklar ve başvurularını KKTC'deki başvuru merkezlerinden birinde yapacaklardır. Bu adaylar internet üzerinden bireysel başvuru yapamayacaklardır. Başvuruda banka dekontunun bir örneğini Başvuru Merkezine vereceklerdir.